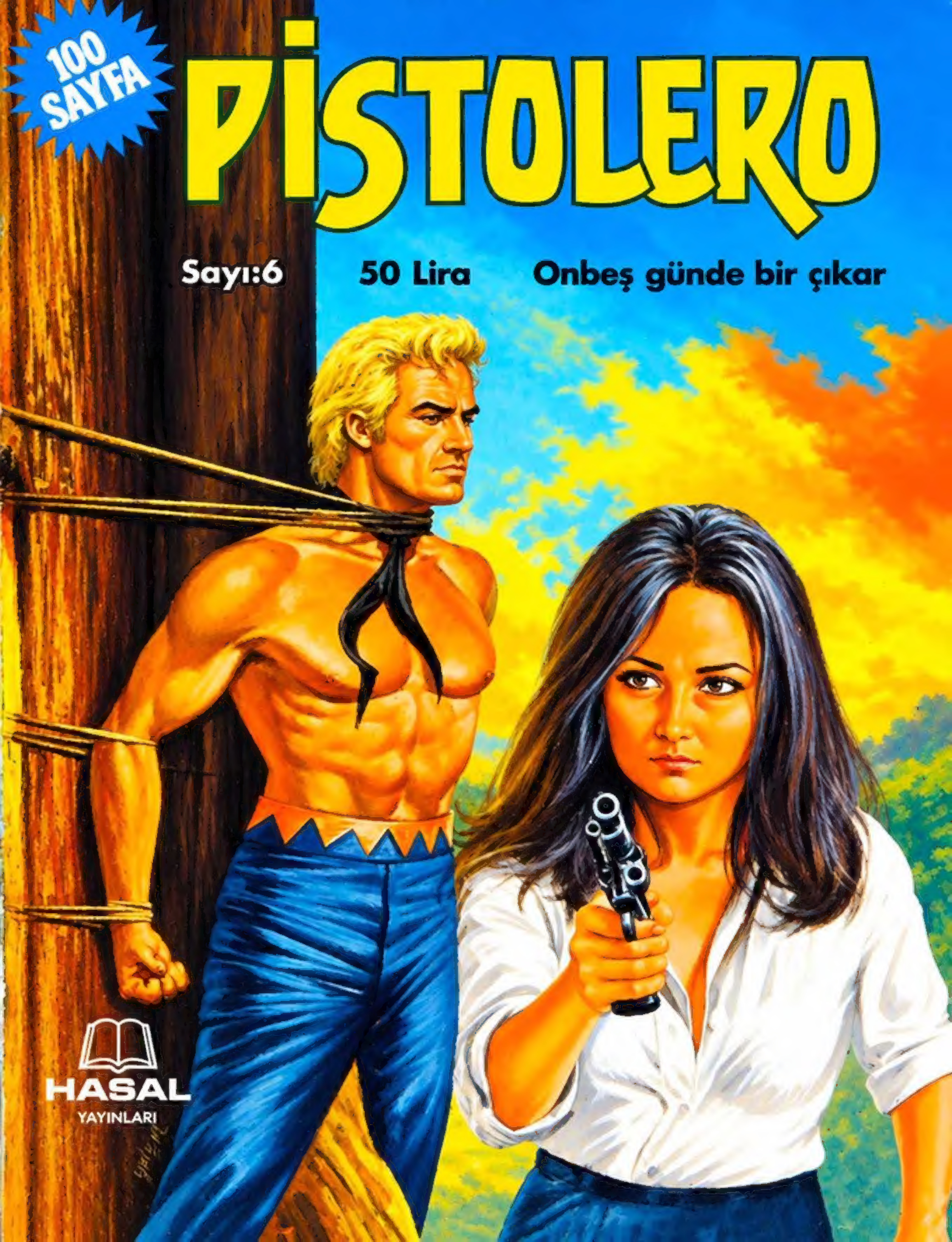
100 SAYFA
PİSTOLERO
Sayı:6
50 Lira
Onbeş günde bir çıkar
HASAL
YAYINLARI

HASAL
sunar:

Dünyanın en güzel resimli romanları

HER AYIN 1'inde ve 15'inde ÇIKAR

BÜTÜN
BAYİLER

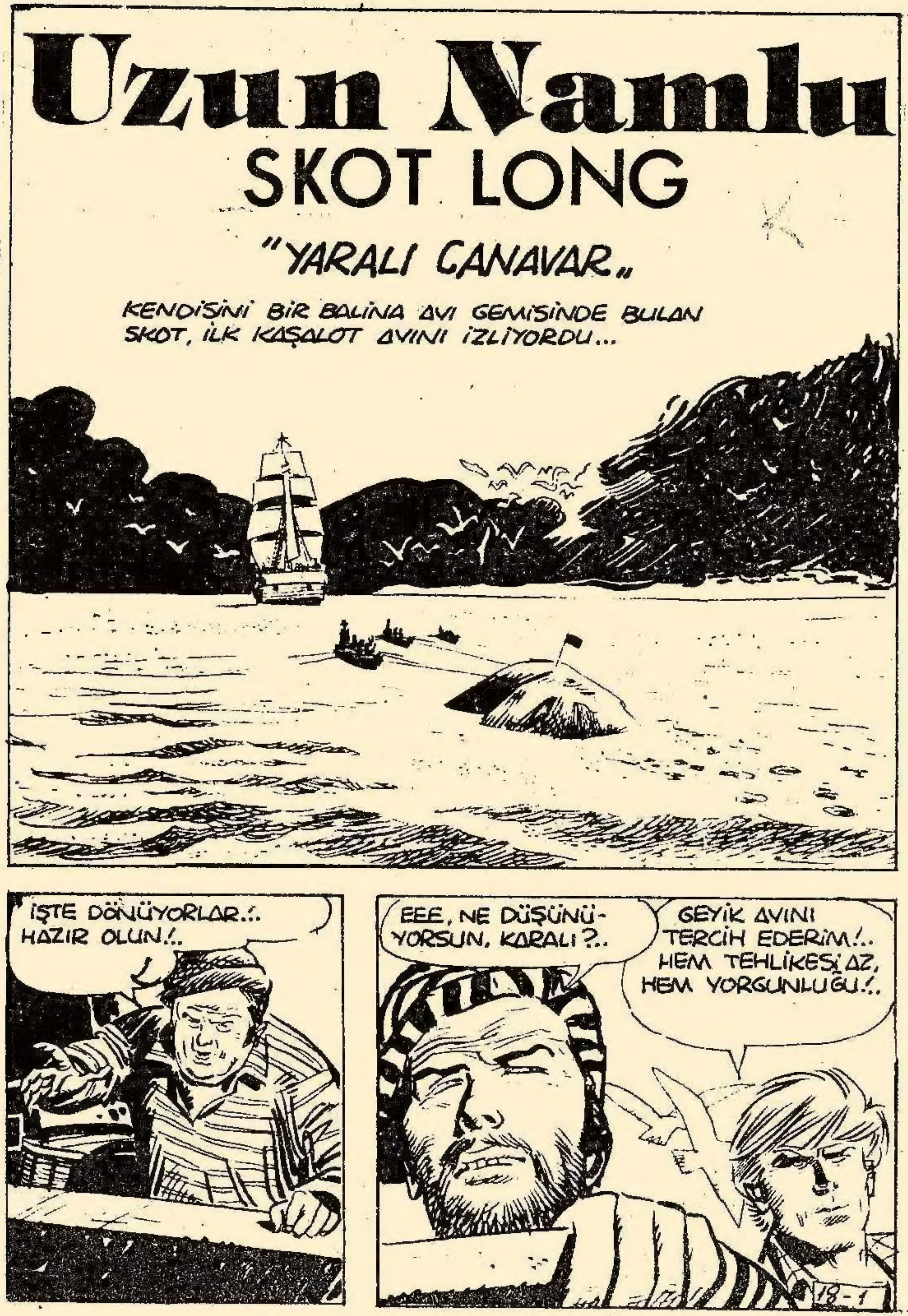
Uzun Namlu
SKOT LONG
"YARALI CANAVAR„
KENDİSİNİ BİR BALİNA AVI GEMİSİNDE BULAN SKOT, İLK KAŞALOT AVINI İZLİYORDU...
İŞTE DÖNÜYORLAR.!. HAZIR OLUN!..
EEE, NE DÜŞÜNÜYORSUN, KARALI?..
GEYİK AVINI TERCİH EDERİM!.. HEM TEHLİKESİ AZ, HEM YORGUNLUĞU!..
18-1

YORULDUĞUNU SÖYLEME SAKIN! İŞ DAHA YENİ BAŞLIYOR!..
KAŞALOT BÜYÜK GÜÇLÜKLERLE GEMİYE KADAR ÇEKİLDİ...
TAMAM! OLDU!..
KÖPRÜLER HAZIR MI BAY RAYAN?..
EVET, EFENDİM! EMRİNİZİ BEKLİYORUZ!
ACELE EDELİM, YOKSA KÖPEKBALIKLARI BİZE SADECE ONUN KEMİKLERİNİ BIRAKIRLAR!
18-2

KAFASI! DEĞİLMİ RAYAN?
TABİİ, EFENDİM!..
KAFAYI AYIRMAK ÇOK ZOR BİR IŞTİR!..
KAFASINI KÖPEKBALIKLARINAMI ATIYORSUNUZ?
DELİ MİSİN? EN KIYMETLİ YERİ KAFASIDIR!..
TAMAM! ÇEKİN!
ÇABUK OLUN VİNÇTEKİLER!
18-3

BEN DERİYİ YARARKEN SİZ BEYAZIYLA İLGİLENİN!..
TAMAM EFENDİM!
KOVALARI HAZIRLAYIN!
HEMEN EFENDİM!
NEDİR BU KOVALARA KONACAK OLAN KIYMETLİ ŞEY?..
BALİNANIN BEYAZI DENİR BUNA! PARFÜMCÜLER BUNUNLA HANIMLARA KREM YAPARLAR!..
ADAMLAR, DURMADAN DİNLENMEDEN BALİNAYI PARÇALAMAYA GİRİŞMİŞLERDİ...
18-4

PORTAKAL SOYAR GİBİ SOYUYORLAR ONU!
EVET! GÖRDÜĞÜNÜZ GİBİ YAĞ DA DERİYLE BİRLİKTE GELİYOR!..
YAVAŞÇA KOYUN!
ŞİMDİ BUNU DİLİMLER HALİNDE KESMEK GEREKİYOR!
OLDUKÇA TİKSİNDİRİCİ BİR İŞ!..
DAHA BETER İŞLER GÖRDÜM BEN!.. HAYDİ!..
18-5

KESİLEN PARÇALARI KALDIR! ÇALIŞACAK YER AÇILSIN!
HİÇ DEĞİL-SE BEN ASA-YIM!..
SIRA SİZDE ÇOCUKLAR!
ÇALIŞMA, GECE OLDU-ĞUNDA HALA AYNI TEMPODA DEVAM EDİYORDU...
18-6

BİR ŞEYLER ATIŞTIR-MAK İÇİN KISA BİR ARA VERİLDİ...
HAYDİ BAŞ-LAYALIM!..
BEYAZI OLDUĞU GİBİ ÇIKARDIK, EFENDİM!..
TAMAM! KALANINI ATIN!..
FOSSS
HADİ BAKALIM!.. BUNLAR DA SİZİN İÇİN PİS HAYVAN-LAR!..
18-7

KAPTAN SİZDEN MEMNUN ÇOCUKLAR! KUPALARINIZI GETİRİN DE SİZE ROM DOLDURAYIM!..
YAŞASIN!..
KAPTANIN BÖYLE İKRAMLARDA BULUNMASI NORMAL! BU PİS İŞTEN MİLYONLAR KAZANIYOR!..
ŞİMDİDEN YORULDUN MU? SADECE KESME İŞİ BİTTİ!..
ANLAŞILDI! ANLAŞILDI!.. DAHA ÇOK GÖRECEĞİM ŞEYLER VAR!..
ERİTME FIRINLARI YAKILIYORDU BİLE...

KOCA KOCA YAĞ PARÇALARI ÖNCE İNCECİK TABAKALAR HALİNDE KESİLİP SONRA FIRINA ATILIYORDU...
ELDE EDİLEN YAĞ, BOŞALTILDIĞI FIÇILARDA ANINDA DONUYORDU...
BU YAĞ DAHA SONRA AMBARLARA KALDIRILIYORDU...
BÜTÜN GECE NEW ENGLAND'IN FIRINLARI ALEV ALEV YANDI...
GÜNDÜZ, YAĞDAN VICIK VICIK OLAN GÜVERTE TEMİZLENMEYE BAŞLANDI...
İŞTE BİZİM HAYATIMIZ! BAZEN DE AYNI ANDA İKİ ÜÇ HAYVAN BİRDEN ÖLDÜRÜRSEK, SEN O ZAMAN GÖR İŞİ!..
NE HAYAT!..
18-9

ONUN İÇİN DE KAPTANLAR ADAMLARI, SENİN GİBİ ZORLA YAKALAYIP GETİRİYORLAR!.. KİMSE BU İŞİ YAPMAK İSTEMİYOR!..
DUYUYOR MUSUN BENİ?
ZZZ...
OFF!
GÜNLERCE, AYLARCA BİR SONUÇ ALAMADAN, PASİFİK OKYANUSUNUN KUZEYİNİ ARAŞTIRAN NEW ENGLAND, BERİNG BOĞAZINA DOĞRU YÖNELDİ...
PASİFİK OKYANUSU
E
S
ESKİDEN BURALAR BALİNA DOLUYDU!.. HERŞEY AZALIYOR ARTIK!..
BÜTÜN BUNLAR ARMATÖRLERİMİZİN YÜZÜNDEN!..
SENELERCE ÖYLESİNE AVLANDI Kİ ARTIK NEREDEYSE RASTLANANLARI MÜZEYE KOYACAĞIZ!..
18-10

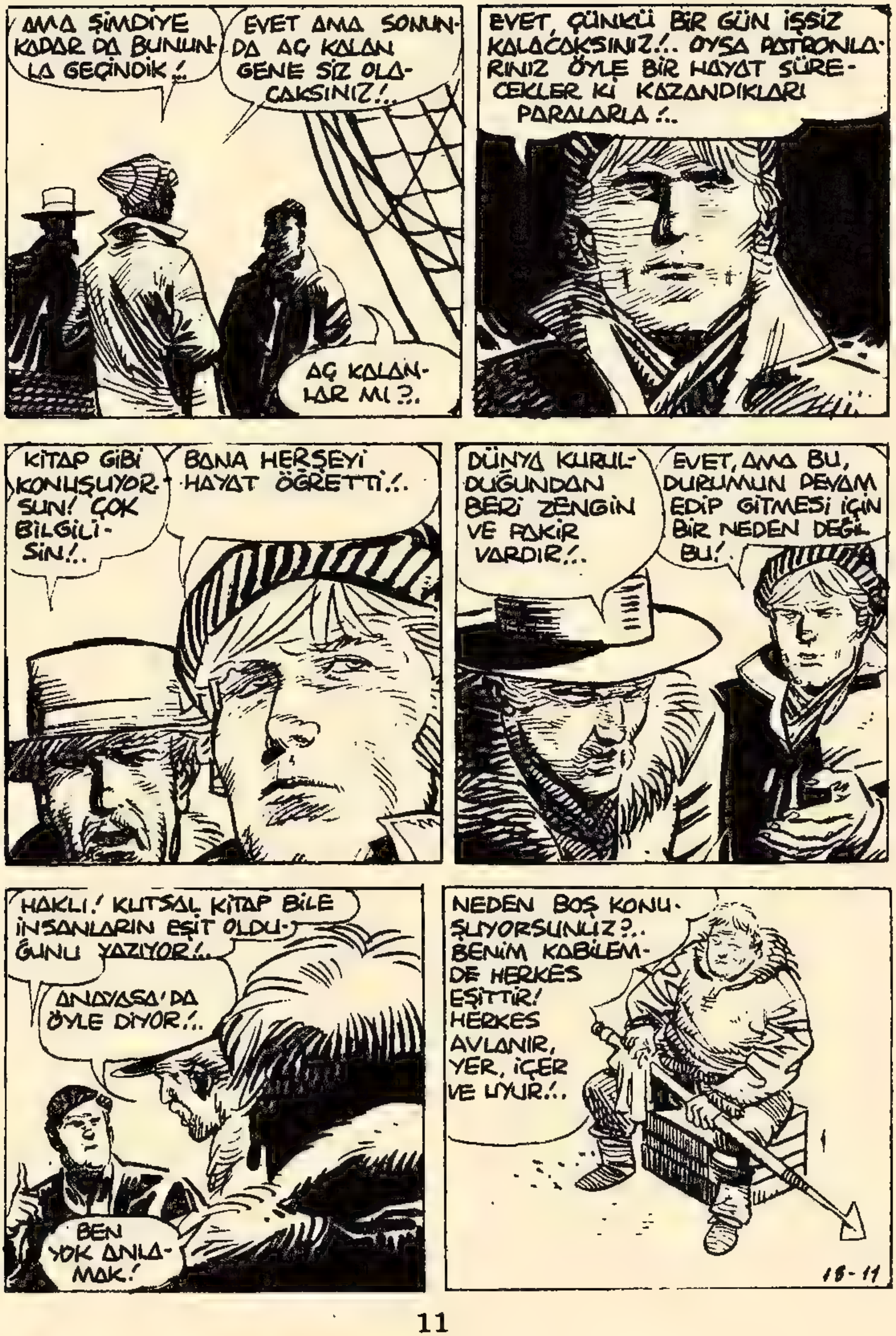

AMA ŞİMDİYE KADAR DA BUNUNLA GEÇİNDİK!..
EVET AMA SONUNDA AÇ KALAN GENE SİZ OLACAKSINIZ!..
AÇ KALANLAR MI?..
EVET, ÇÜNKÜ BİR GÜN İŞSİZ KALACAKSINIZ!.. OYSA PATRONLARINIZ ÖYLE BİR HAYAT SÜRECEKLER Kİ KAZANDIKLARI PARALARLA!..
KİTAP GİBİ KONUŞUYORSUN! ÇOK BİLGİLİSİN!..
BANA HERŞEYİ HAYAT ÖĞRETTİ!..
DÜNYA KURULDUĞUNDAN BERİ ZENGİN VE FAKİR VARDIR!..
EVET, AMA BU, DURUMUN DEVAM EDİP GİTMESİ İÇİN BİR NEDEN DEĞİL BU!
HAKLI! KUTSAL KİTAP BİLE İNSANLARIN EŞİT OLDUĞUNU YAZIYOR!..
ANAYASA'DA ÖYLE DİYOR!..
BEN YOK ANLAMAK!
NEDEN BOŞ KONUŞUYORSUNUZ?.. BENİM KABİLEMDE HERKES EŞİTTİR! HERKES AVLANIR, YER, İÇER VE UYUR!..
18-11

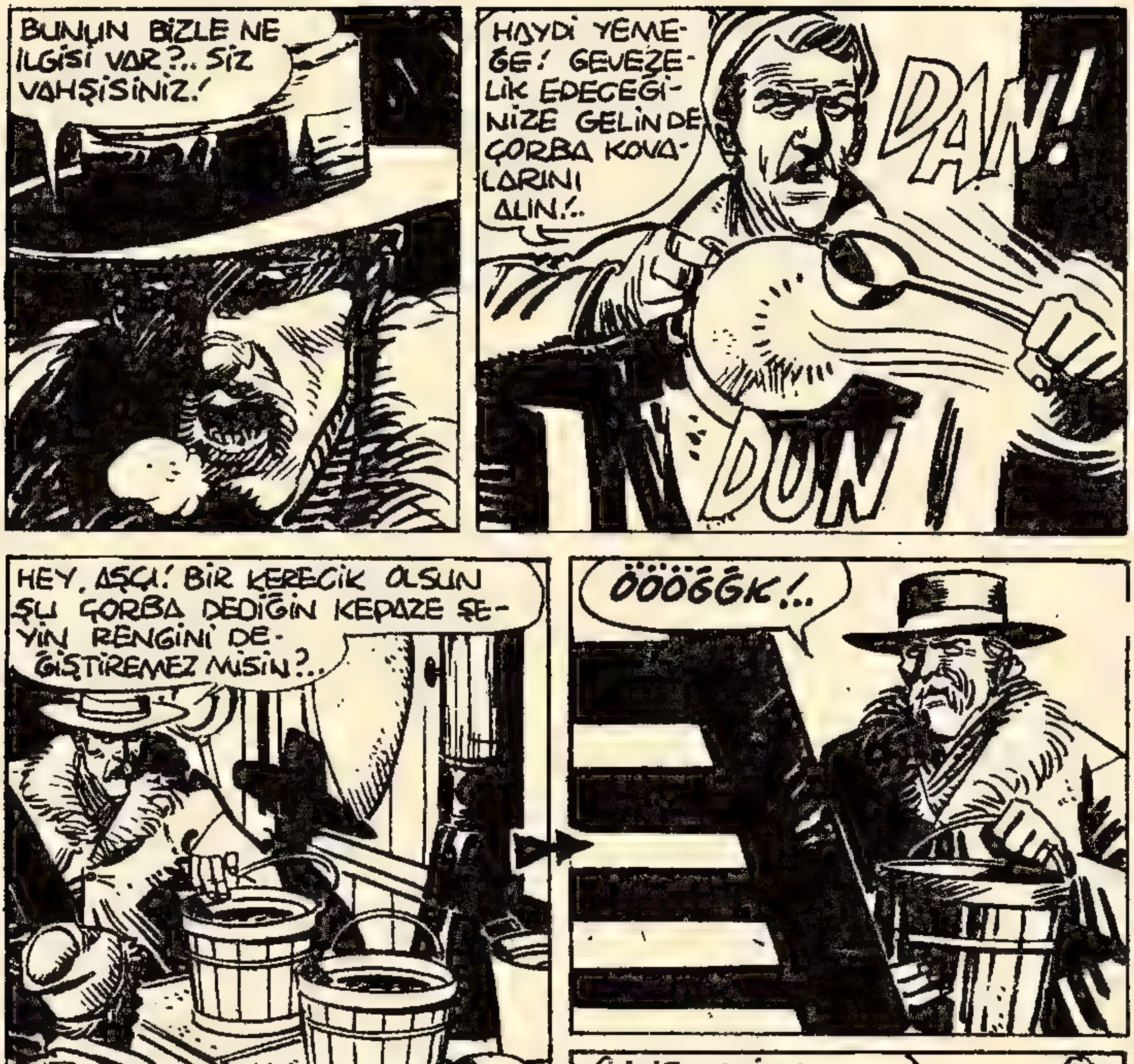
BUNUN BİZLE NE İLGİSİ VAR?.. SİZ VAHŞİSİNİZ!
HAYDİ YEMEĞE! GEVEZELİK EDECEĞİNİZE GELİNDE ÇORBA KOVALARINI ALIN!..
DAN!
DUN
HEY, AŞÇI! BİR KERECİK OLSUN ŞU ÇORBA DEDİĞİN KEPAZE ŞEYİN RENGİNİ DEĞİŞTİREMEZ MİSİN?..
İÇİNDE YIKADIĞIM ÇORAPLAR DEĞİŞİNCE ONUN DA RENGİ DEĞİŞİR!..
ÖÖÖĞGK!..
İTİŞMEYİN!.. HEPİNİZE YETECEK KADAR VAR!..
18-12

HEYY.! KAPTAN VE YARDIMCILARININ YEMEKHANESİNDEN GELEN KOKUYA BAK!..
BANA KALIRSA EŞİTLİK BURADAN BAŞLAMALI!..
DİKKATLİ OL! DENİZCİLER ASİLERDEN HOŞLANMAZ!..
YOLA ÇIKTIĞIMIZDAN BERİ ÇOK ZAMAN GEÇTİ!.. TÜM SEBZE VE KONSERVELER BİTTİ!.. DAHA DA DÖNECEĞİMİZ YOK EFENDİM!..
ADAMLAR NE YAPACAKLAR?..
AMBARLARI DOLDURMADAN DÖNEMEYİZ!..
SİZ NE DERSİNİZ BAY HARDİ?
GEREKİRSE ZORLA ÇALIŞTIRIRIM ONLARI!..
BELKİ BAŞKA YOLLAR DA VARDIR!..
BANA MESLEĞİMİ Mİ ÖĞRETECEKSİNİZ, BAY RAYAN?..
LÜTFEN, BAYLAR!
18-13

KARIMA SERVİS YAPILDI MI ?..
HEMEN EFENDİM !..
KUSURA BAKMAYIN AÇ DEĞİLİM ! HEM DE BİTİRMEM GEREKEN BİR İŞİM VAR.!.
PEKİ BAY HARDİ !..
BİRAZ DUR SEN !
AMA... BOSKO...
AL ŞUNU DA BAS GİT SEN .!.
AMA... SİZ...
HAYDİ BAS !.. BEN GÖTÜRÜRÜM !
18-14

TAK! TAK! TAK!
GIRIN.!..
OH! CIM NEREDE?
İŞİ VARMIŞ DA BENDEN RİCA ETTİ..!.
SİZ TAYFA BAŞISINIZ, DEĞİL Mİ ?..
BENİ HATIRLAMANIZ BÜYÜK BİR LÜTUF!
ŞURAYA KOYUN VE GİDİN.!..
BENİ GÖRMEK İSTEMİYORSUNUZ GALİBA?
BENDEN KORKUYOR MUSUNUZ ?..
GÖZLERİNİZİN HÜZÜNLÜ VE MUTSUZ OLDUĞUNU ANLIYORUM.!.. KADINLARI İYİ TANIRIM.!..
18-15

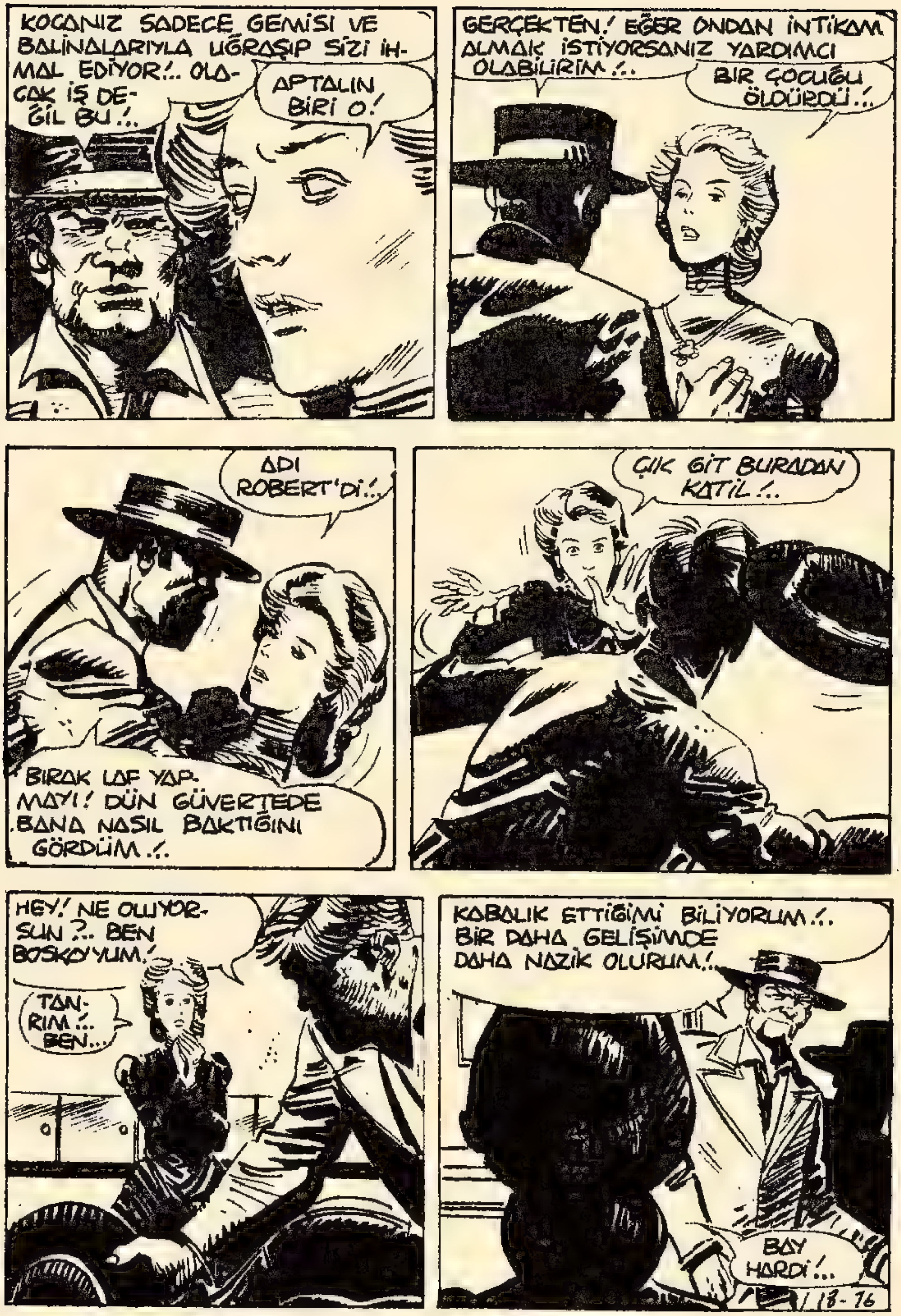
KOCANIZ SADECE GEMİSİ VE BALİNALARIYLA UĞRAŞIP SİZİ İHMAL EDİYOR!.. OLACAK İŞ DEĞİL BU!..
APTALIN BİRİ O!
GERÇEKTEN! EĞER ONDAN İNTİKAM ALMAK İSTİYORSANIZ YARDIMCI OLABİLİRİM!..
BİR ÇOCUĞU ÖLDÜRDÜ!..
ADI ROBERT'Dİ!..
BIRAK LAF YAPMAYI! DÜN GÜVERTEDE BANA NASIL BAKTIĞINI GÖRDÜM!..
ÇIK GİT BURADAN KATİL!..
HEY! NE OLUYORSUN?.. BEN BOSKOYUM!
TANRIM!.. BEN...
KABALIK ETTİĞİMİ BİLİYORUM!.. BİR DAHA GELİŞİMDE DAHA NAZİK OLURUM!..
BAY HARDİ!...
/ 18-16

BENİM İÇİN HER ŞEYİ YAPAR MISINIZ?..
TABİİ!.. KONUŞ GÜZELİM!..
KOCAMI ÖLDÜRMENİZİ İSTİYORUM!..
GÜNLER GEÇTİKÇE ISI DÜŞÜYORDU...
KAPIYI KAPAT!
TAMAM! TAMAM! ELLERİM DONDU!..
ÜÇ SAAT, BU SOĞUKTA NÖBET TUTMAK İNTİHAR ETMENİN EN İYİ YOLU!..
BİRAZ KAHVE KALDI!.. İSTER MİSİN?..
13-17

BİR KEZ YATAĞA GİRSEM, HAYIR DEMEM!..
TAMAM!..
DELİ MESLEĞİ BU!..
DOĞRU!..
!!
KİM ISLATTI YATAĞIMI?.. HANGİ KÖPEK?..
HUHUUU! YATAĞA İŞİYORSAN LAZIMLIK AL YANINA!..
HAH! HAH! HAH!
BU TİP ŞAKADAN HİÇ HOŞLANMAM!..
18-18

BEN DE SENIN SURATINDAN HOŞLANMIYORUM!..
GEL DE DEĞİŞTİR O ZAMAN!..
HO! HO! EĞER İZİN VERİYORSAN!
TABİİ! TABİİ!.. GEL, BUYUR..!.
GÜM!
GÜM!
GÜM!
GARÇÇ
18-19

HİÇ DE FENA DEĞİL!..
AMA ŞAŞIRTMACA İLE YENDİN BENİ!..
O ZAMAN YENİDEN BAŞLARIZ!..
ŞEY-TAN! İSTEDİN BUNU!
KÜT
GÜM
PAT
GARÇ

DEVAM EDERSEN, EŞYAYI YENİLEMEK GEREKECEK!..
KAPAT ÇENENİ SEN!
DÜĞÜMLEYECEĞİM SENİ ÇOBAN!..
ÖYLEMİİİİ?..
GÜM!
GARÇ!..
UY! UY! UY!
18-21

YETER! DURUN ARTIK!..
UYUYACAĞIZ!..
GİDİN DE DIŞARIDA HESAPLAŞIN!..
KIZMADIN YA, TAYFA?..
KIZMADIM KARALI!..
YILLARDIR BÖYLE KAVGA GÖRMEMİŞTİM..!.
BİR DAKİKA!..
BU GECE BEN YUKARIDA UYUYACAĞIM..!.. BENİM YATAĞIMDA YATMAK İSTERSEN BUYUR!..
ASLINDA HAKLISIN!..
BU YATAKTA YATMAYI HAKETTİM..!..

HADAAAPPP...
... ŞUUUUUUU!..
ESASLI ÜŞÜTTÜM!..
HAYIR KARALI!.. KENDİLİĞİNDEN GEÇER!..
ÜZGÜNÜM!.. İLAÇ İSTER MİSİN ?..
YAKINDA İYİLEŞİRSİN!..
DOKTOR OLSA, TEMBELLİK KRİZİ DERDİ!..
HEEY! SAĞIR MISINIZ NESİNİZ!..
HERKES GÜVERTEYE! BALİNA VAR!..
18-23

PANTOLONUM NEREDE ?..
DELİ MİSİN? NE YAPIYORSUN ?..
EĞLENCE OLDU MU, ALEKS HEP BAŞTA-DIR!..
GÜZEL BİR BALİNA BU!..
NEREDE ?..
TAM ÖNÜMÜZDE EFENDİM!.. DİKKAT!.. SUDAN ÇIKIYOR!..
18-24

ŞİMDİYE KADAR HİÇ GÖRMEDİĞİM KADAR İRİ!.. YELKENLERİ AÇIP RÜZGARDAN YARARLANMALIYIZ!..
TAMAM EFENDİM!
DÜMENCİ ÜÇ DERECE İSKELE!..
DUYDUNUZ MU?..
YELKENLERİ AÇIN! TEMBEL HERİFLER!..
UUYYY!
AHH!

BİR YERİN KIRILMADI YA BOSKO?..
UFFF!.. OMUZUM ÇIKTI
GA-LİBA!..
TANRIM! BİR BU EKSİKTİ!..
BOSKO'YU KAMARASINA GÖTÜRÜN! ONUN YERİNE BRUNER GEÇER!
EMREDER-SİNİZ!..
HAYDİ, ÇABUK OLUN!.. TEKNELERİ HAZIRLAYIN!..
GEMİ GENİŞ BİR YAY ÇİZEREK YAKLAŞIYORDU...
GERÇEK BİR YAĞ DAĞI BU!..
YİRMİ METRE BOYUNDA VE ELLİ TON AĞIRLIĞINDA VAR!.. HİÇ DE KOLAY OLMAYACAK!..
TEKNELERİ SUYA İNDİRİN!..
18-26

AZ SONRA SKOT VE ARKADAŞLARI KUVVETLE KÜREK ÇEKEREK DEV BALİNAYA YAKLAŞIYORLARDI...
HEY! ZIPKINLARA BAKIN!.. HER YERİNE SAPLANMIŞ!..
BU KÖTÜ!.. DEMEK ONU AVLAMAYI BAŞKALARI DA DÜŞÜNMÜŞ, AMA BAŞARAMAMIŞLAR!..
DOĞRU! YARALI HAYVANLAR MÜTHİŞ TEHLİKELİDİRLER! O KADAR Kİ AVCI MISIN AV MISIN KARIŞTIRIRSIN!..
MOBY DICK'İN HİKAYESİNİ OKUMADINIZ MI?.. ŞU DEHŞET BEYAZ BALİNAYI!..
ONLAR SADECE HİKAYE DOSTUM!..
18-27

BENİ GÖRDÜ-
ĞÜNE ŞAŞTIN
DEĞİL Mİ?..
HA! HA! HA! SANA
GENE GELECEĞİMİ
SÖYLEMİŞTİM..!..
HAYDİ ÇOCUKLAR!..
ASILIN KÜREKLERE
YAKLAŞIYORUZ..!..
AMMA DA BÜYÜK
HAYVAN HA!..
ÇABUK OLUN
ÇOCUKLAR!..
ONA İLK
VARAN BİZ
OLACAĞIZ..!..
18-28

BİRAZ DAHA GAYRET!.. YETİŞİYORUZ!..
NEDEN ÖYLE BAKIYORSUN BANA? BİR ÖPÜCÜĞÜ HAKETMEDİM Mİ?
HAYIR!.. HAYIR!..
YALVARMAMI İSTİYORSUN DEĞİL Mİ?..
ÇIKIN BURADAN LÜTFEN!..
USLU DUR! BAK NE KADAR NAZİK DAVRANIYORUM SANA!..
DİKKAT! GÖRDÜ BİZİ!..
13-29

HAYIR!..
HA! HA! HA! AMMA DA SINIRLISIN BEBEĞIM!..
NE YAPACAĞIZ ŞİMDİ?..
BİRAZ BEKLE-YELİM DE SUDAN ÇIKSIN!..
SENİ ANLIYORUM AMA, KORKMA-NA GEREK YOK!.. ÇÜNKÜ HİÇ KİMSEYE BİR TEK KELİME SÖYLEMEM!..
18-30

ÖNÜMÜZDE HAVA KABARCIKLARI BELIRDI! ÇIKACAK GALIBA!
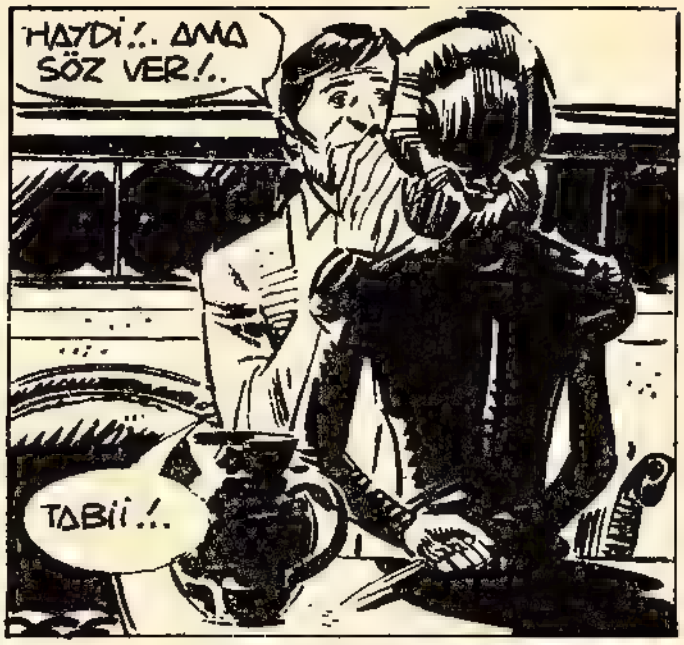
HAYDİ!.. AMA SÖZ VER!..
TABİİ!..
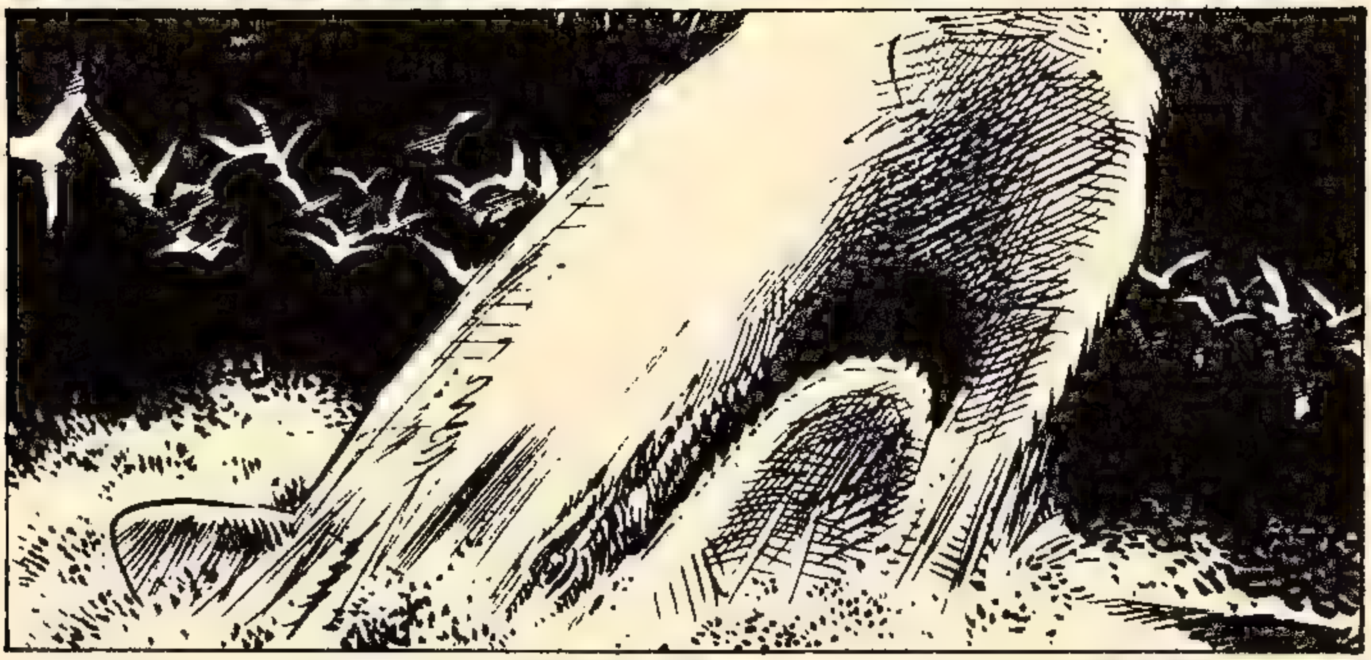

ZIPKINCI!..
HAZIRIM!..

SALLA!..

UFFFF!..
OLDU!..
VURDUM!..
SRAK!..
YILAN!..
YENİDEN DALI-
YOR!.. İPİ SALIN!..
VAHŞİ AŞKTAN
HOŞLANIYOR-
SAN GÖSTERE-
CEĞİM SANA!
18-82

NAMUZSUZ!.. BİZİ SÜRÜKLEMEK İSTİYOR!.. İPİ KESMEYE HAZIRLAN!..
TAM SİZİN TEKNENİN ALTINDA KÖPÜKLER VAR!.. TAM ALTINIZDA!
GARRÇÇ!
İMDAAAT!..
ANIRMAYI KESMEZSEN, KIRARIM BOYNUNU!..
18-33

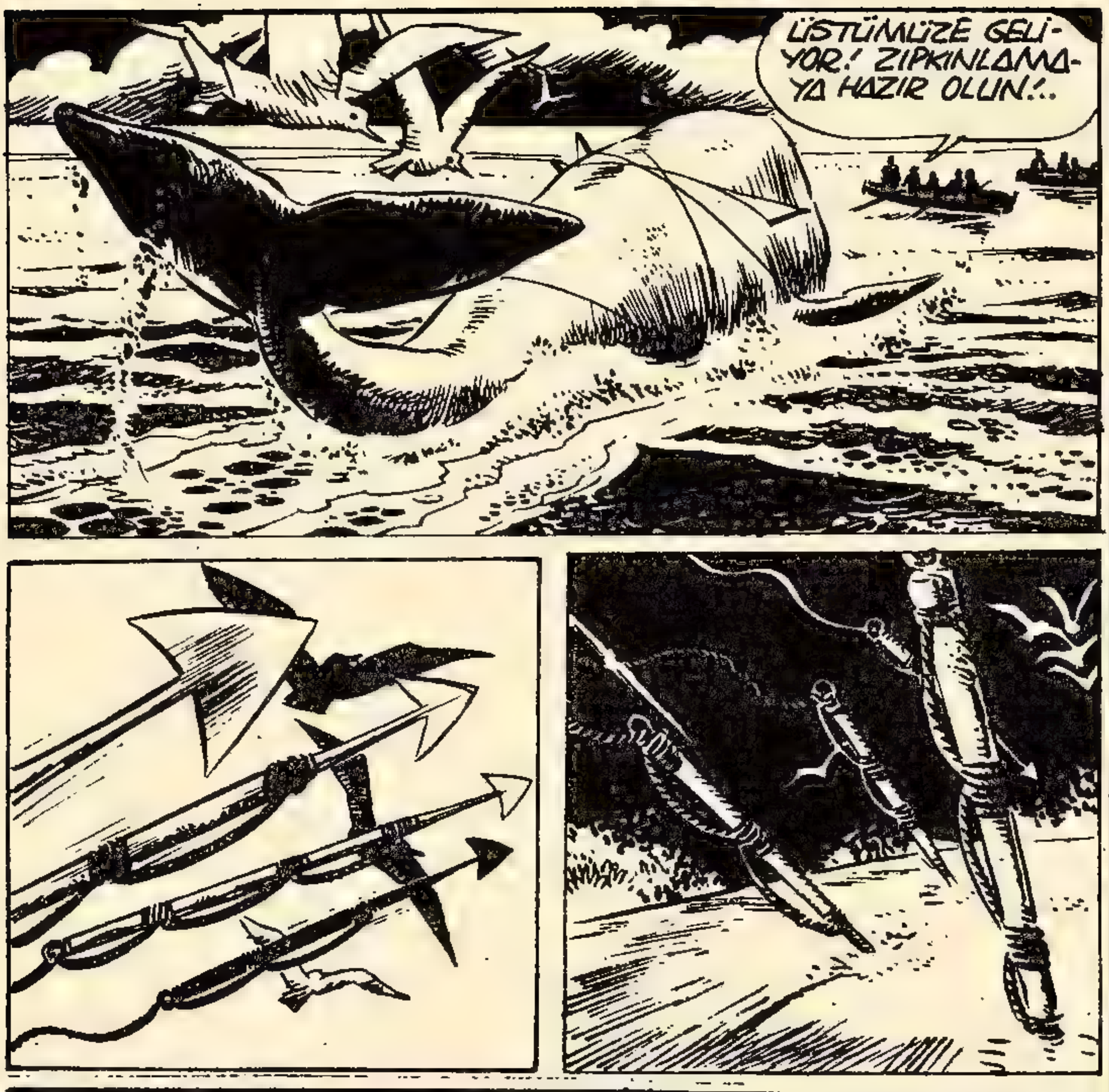
ÜSTÜMÜZE GELİYOR! ZIPKINLAMAYA HAZIR OLUN!..
GERİYE KÜREK ÇEKİN ÇABUK!
TANRIM.! DEVİRECEK BİZİ!..
18-34

KAÇIN! ŞİMDİ BİZE SALDIRA-CAK!..
KU-CHI-NA-KOUG-MI..!
18-35

ÇABUK DEMİR ALIN!..
ORASI KARIŞTI!..
YARDIM ET NANUK!.. TEKNEYİ ÇEVİRİRSEK KURTULURUZ!..
HAYIR! BİZ TEKNE-DEN UZAKLA-ŞALIM..!
BU SEFER DE KURTULDUK..!
KÖTÜ BALİNA!.. VAR ÇOK KIZMAK!..
DÜMENİ SAĞA KIRIP İLERLEYİN!
18-36

NE OLUYOR? GEMİ HAREKET ETMEYE BAŞLADI!..
HAYDİ ÇIK DA DİĞERLERİNE YARDIM EDELİM..!
BEN YOK BAŞKA ADAM GÖRMEK..!
OOHH!.. HEPSİ KAYBOLDU! JEF!.. LERİ!.. DİK!..
BAK, GEMİ GELİYOR..!
BALİNA DA GÖR-DÜ GEMİYİ..! KAHROLASI..!
18-37

HERKES
İSKELEYE.!..
ÇABUK.!..
BOŞUNA.!..
KAÇAMAYA-
CAĞIZ.!..
DANNK.!..

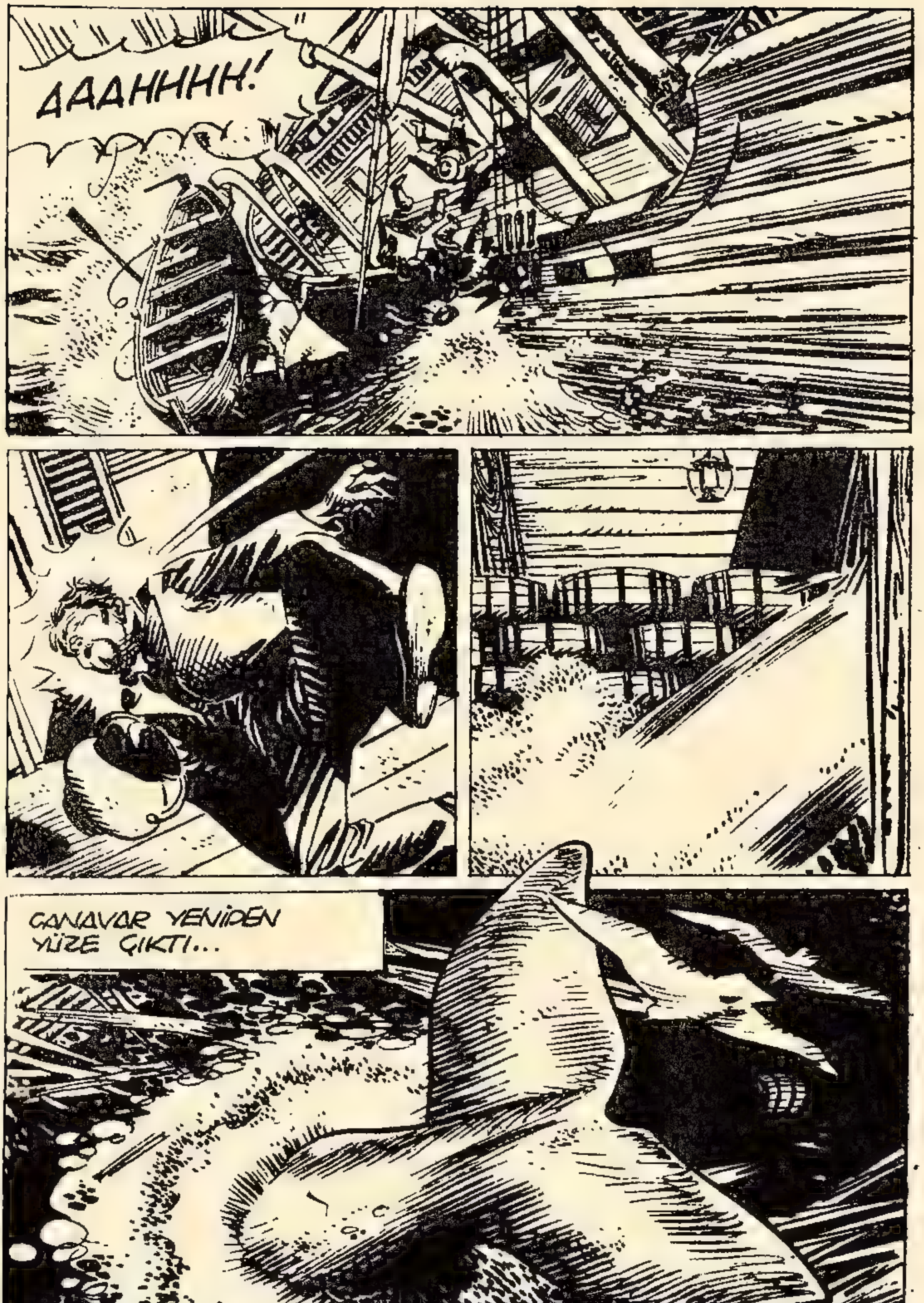
AAAHHHH!
CANAVAR YENİDEN
YÜZE ÇIKTI...

... YENİDEN SALDIRMAK İÇİN...

GARRÇ!..
... GEMİNİN İŞİ TAMAM...

ACELE EDELİM NANUK!..
BELKİ SAĞ KALANLAR VARDIR!..
BEN SANMAK YOK!.. ÖLDÜLER!..
BAK ORADA BİRİ VAR!..
KAPTAN BU!..
DAYANIN! KURTULACAKSINIZ!..
TEŞEKKÜRLER!.. LÜTFEN KARIMI KURTARIN, YALVARIRIM!..
OH!..
ELİMİZDEN GELENİ YAPACAĞIZ, BAYIM!..
SKOT, BU ÇOK TEHLİKELİ! GEMİ SUYA GÖMÜLÜRSE BİZİ DE DİBE ÇEKER!..
ELİMİ ÇABUK TUTACAĞIM!..
UZUN NAMLU, ESKİMO NANUK KAPTAN VE KARISI BU ÖLÜM DENİZİNDEN KURTULABİLECEKLER Mİ? BUNU GELECEK SAYIMIZDA GÖRECEĞİZ...
BU BÖLÜMÜN SONU

PİSTOLERO

CEHENNEM YOLCULUĞU

PİSTOLERO VE ÇENGEL, GERARD ADINDA BİR ADAMI KURTARIRLAR... ADAMIN BİR ÇANTA DOLUSU PARASI ÇALINMIŞTIR... GERARD İLE PİSTOLERO HIRSIZLARIN PEŞİNE DÜŞERLER VE PARAYI İKİ İHTİYARIN OTURDUĞU ISSIZ BİR KULÜBEDE BULURLAR... KAÇMAYI PLANLARLAR VE GERARD CAMDAN ATLAR... O SIRADA...

SENİN YERİNİ BULMAMIZA, TESADÜFEN RASTLADIĞIMIZ BİR KIZ YARDIM ETTİ!..
FANİ!..
GÜZEL BİR KIZ! YAZIK Kİ ONU BİR DAHA GÖREMEYECEKSİN!..
ÖLDÜRECEKLER BENİ!
NE OLURSA OLSUN DAVRANMALIYIM!..
HAYIIR! ATEŞ ETME BOB!..
BOB'UN ATEŞ EDEBİLECEĞİNİ SANMAM! AMA BEN...
18-2

... HİÇ ÇEKİNMEM BUNDAN! HA! HA! HA!
AAAH!
BANG!
SIRA SENDE!..
HAYIR! BUNU YAPAMAZSIN BANA!..
YENİ EVLİYİM!.. BANA ACIMIYORSAN KARIMA ACI!.. NE OLUR!..
KARINI TANIMIYORUM BİLE!..
YEMİN EDERİM Kİ BİR DAHA KARŞINA ÇIKMAYACAĞIM! PARANIN DA PEŞİNİ BIRAKACAĞIM!..
ÇABUK TOZ OL VE BİR DAHA DA GÖZÜM GÖRMESİN SENİ!..
YEMİN EDERİM Kİ GÖRMEYECEKSİN!
OLANLARI PİSTOLERO'YA NASIL AÇIKLAYACAĞIM BAKALIM!..
16-3

O SIRADA...
GERARD'IN PARAYI ALIP KAÇTIĞINI ÖĞRENİNCE BENİ ÖBÜR DÜNYAYA POSTALAYACAKLAR!..
ÇABUK!
UYYY!..
ATEŞ ET LIZA! NE DURUYOR-SUN BE ?..
ŞEYTANIN OĞLU SENİ!..
BRANG!
BEYNİNE ATEŞ ET! ŞİMDİ ATICILIĞINI GÖSTERMENİN SIRASI DEĞİL!..
ZIP
18-4

SEN KARIŞMA İHTİYAR BUNAK!.. SANA GELİNCE YABANCI!.. NASIL BİR ATICI OLDUĞUMU GÖRDÜN!..
GEVEZELİK EDECEĞİNE GEBERT ŞU HERİFİ!..
AYYYY!..
TANRIM! İHTİYAR TABANCAYI KAPTI!
BEN KARIM KADAR BUDALA DEĞİLİM! DUANI ET!.. ÇÜNKÜ ZAMANIN KALMADI!..
SENİ GEBERTECEĞİM İHTİYAR KATIR!
BANG! BANG!
YAPMAMALIYDIN BUNU!
KATİL! KOCAMI ÖLDÜRDÜN!..
18-5

SEN DE KOCA-NIN YANINA!
YAPMA!..
AHHH!
CLICK
NEDEN ÖLDÜR-DÜN ONLARI ?..
ONLARIN SENİ ÖLDÜR-MELERİNİ Mİ TERCİH EDİYORDUN ?..
İHTİYARA ATEŞ ETMEK YERİNE ELLERİNİ KALDIR-MASINI SAĞLAYABİLİR-DİN!..
PEKİ YA ATEŞ ETSEYDİ ?..
HMM! OLABİLİR!.. AMA NE DERSEN DE, ÇOK SOĞUKKANLI VE ACIMASIZCA ÖLDÜRÜYORSUN SEN!..
HARRIS'E ATEŞ ETTİN... BU İKİ İHTİYARI ÖLDÜR-DÜN... DIŞARDAN DA Sİ-LAH SESLERİ DUYDUM!.. BAŞKA KİMİ ÖLDÜRDÜN?..

BEN SADECE KENDİMİ KORUYORUM DOSTUM... DIŞARI ÇIKTIĞIMDA İKİ HERİF ÜZERİME SALDIRDILAR!.. BİRİ GEBERDİ ÖBÜRÜ DE KAÇTI...
BAŞIBOZUK SERSERİLERDİ HERHALDE
YA DA KÜRKÇÜLER BİRLİĞİNİN GÖZÜ BULANIKLARIDIR...
HAA!.. ÖLDÜRMÜŞ OLDUĞUN İKİ ADAMIN İNTİKAMINI ALMAK İSTİYORLARDI BELKİ DE HANİ ANLATMIŞTIN YA BANA...
OLABİLİR!.. BELKİ DE SENİ BEN SANMIŞLARDIR!.. KILIK KIYAFETİMİZ BİRBİRİMİZE BENZİYOR...
GÖRDÜN MÜ BAK ?.. HAYATINI KURTARDIM SENİN... BANA TEŞEKKÜR EDECEĞİN YERDE KATİL DAMGASI VURUYORSUN !..
NEFES ALIR GİBİ ATEŞ EDİYORSUN SEN!..
TEKRAR EDİYORUM BEN SADECE KENDİMİ KORUYORUM O KADAR!..
KARKAJU'DAN ÖTEYE GİDİYOR MUSUN ?..
FANİ'NİN BENİ NASIL KARŞILAYACAĞINA BAĞLI BU!.
18-7

ŞÖYLE BAKALIM ŞİMDİ!.. BU PARA ÇANTASIYLA DOLAŞACAĞINA NEDEN PARANI BANKAYA YATIRMIYORSUN!..
FENA FİKİR DEĞİL! YANIMA SADECE 1.000 DOLAR ALIR VE BUNUNLA FANİ'YE GÜZEL BİR NİŞAN YÜZÜĞÜ HEDİYE EDERİM... TABİİ, BENİ İSTERSE!..
CANADIAN BANK
MERHABA BAY BARNİ. BANKANIZA ÖNEMLİ MİKTARDA PARA YATIRACAK OLAN BİR DOSTUM VAR!
O ZAMAN KENDİSİNİ MÜDÜRLE GÖRÜŞTÜRELİM!
İŞTE SİZE TAM TAMINA 42.000 DOLAR...
BÜYÜK BİR PARA BU BAY GERALD!..
İŞTE MAKBUZUNUZ! BANA BÖYLE BİR MÜŞTERİ KAZANDIRDIĞINIZ İÇİN TEŞEKKÜRLER BAY PİSTOLERO!..
BU PARAYI KASAYA KİLİTLEYELİM!..
MÜDÜR BEY! PEACE BANKASINDAN BİR TELGRAF GELDİ!..
18-8

BU BANKADAN ÜÇ HAYDUT 43.460 DOLAR ÇALMIŞLAR... PARALARIN BAZILARININ NUMARALARINI BİLDİRİYORLAR!..
NASIL? BU PARALARIN NUMARALARININ ÇOĞU 20 İLE BAŞLIYOR... BAY GERALD'İN BANKAMIZA YATIRDIKLARIYLA AYNI...
HEPSİNİN NUMARALARI UYUYOR MÜDÜR BEY!.. BUNLAR O ÇALINTI PARALAR!..
ÇABUK GİDİP BAFİN'İ BULUN!
BAFİN'İ Mİ?..
EVET! ATLI POLİS ŞEFİ YÜZBAŞI BAFİN'İ!..
YARIM SAAT SONRA...
KUŞKUM YOK YÜZBAŞI! BUNLAR BANKADAN ÇALINMIŞ OLAN PARALAR!
BEN DE BU SABAH TELGRAF ALDIM! HAYDUT'LARIN TARİFİ DE VAR! YANİ EŞKALLERİ!..
18-9

HAYDUTLARDAN BİRİNİN ESKALİ AYNI PISTOLERO!..
PİSTOLERO'MU? BANA GERALD'I GETİREN DE O ZATEN!
SAHİ Mİ?..
BANA ARKADAŞI OLDUĞUNU SÖYLEYİNCE BEN DE GERALD'IN KİM OLDUĞUNU ARAŞTIRMAYA GEREK DUYMADIM!
BUNUN BİR KERESİNDE HIRSIZLIKTAN TUTUKLANAN VE ADAMLARIMDAN İKİSİNİ SUÇLAYARAK KURTULAN HAYDUT OLDUĞUNDAN KUŞKUM YOK!
ADAMLARINIZ GERÇEKTEN SUÇLUYDU YÜZBAŞI! ÇOK KİNCİSİNİZ!..
NEYSEM OYUM! PİSTOLERO BÜTÜN GENÇ KIZLARIN SEVGİLİSİ AMA BUNDAN SONRA KODESTE SIÇANLARLA OYNAŞIR!
NEYSE... ŞİMDİLİK PARAYI KASAYA KİLİTLEYİN... BEN BANKA'YA TELGRAF ÇEKİP PARANIN BULUNDUĞUNU BİLDİRECEĞİM!..
YA PİSTOLERO İLE GERALD GERİ GELİRLERSE?..
GERİ GELEMEYECEKLER ÇÜNKÜ YAKALAYACAĞIM!..

O AKŞAM BONE BA-BA'NIN EVİNDE...
SENİ GÖRDÜĞÜM İÇİN ÇOK MUTLU-YUM FANİ!..
BEN DE GERALD! ÇOK ENDİŞELİYDİN PARANI BULABİLDİN Mİ?..
EVET BULDUM! HEM BANKAYA BİLE YATIRDIM!
DAHA İYİ ETMİŞ-SİN. HAYDİ ŞİMDİ YEMEK YİYELİM Sİ-LAHLARINI ORAYA BIRAK DA BAŞINA AĞIRLIK YAP-MASIN!..
HAYIR SEVGİLİM... ONA O KA-DAR ALIŞIĞIM Kİ... KENDİMİ ONSUZ ÇIPLAK HİSSEDİYO-RUM...
KAROLİN AHÇI KADINA SERVİS YAPMASINI SÖYLEYEBİLİRSİN!..
HEY! ÇEN-GEL İLE BE-YAZ DİŞ BU-RADA DEĞİL-LER Mİ?..
GELDİKLERİN-DEN BERİ SA-LON'DAN MIYORLAR!..
18-11

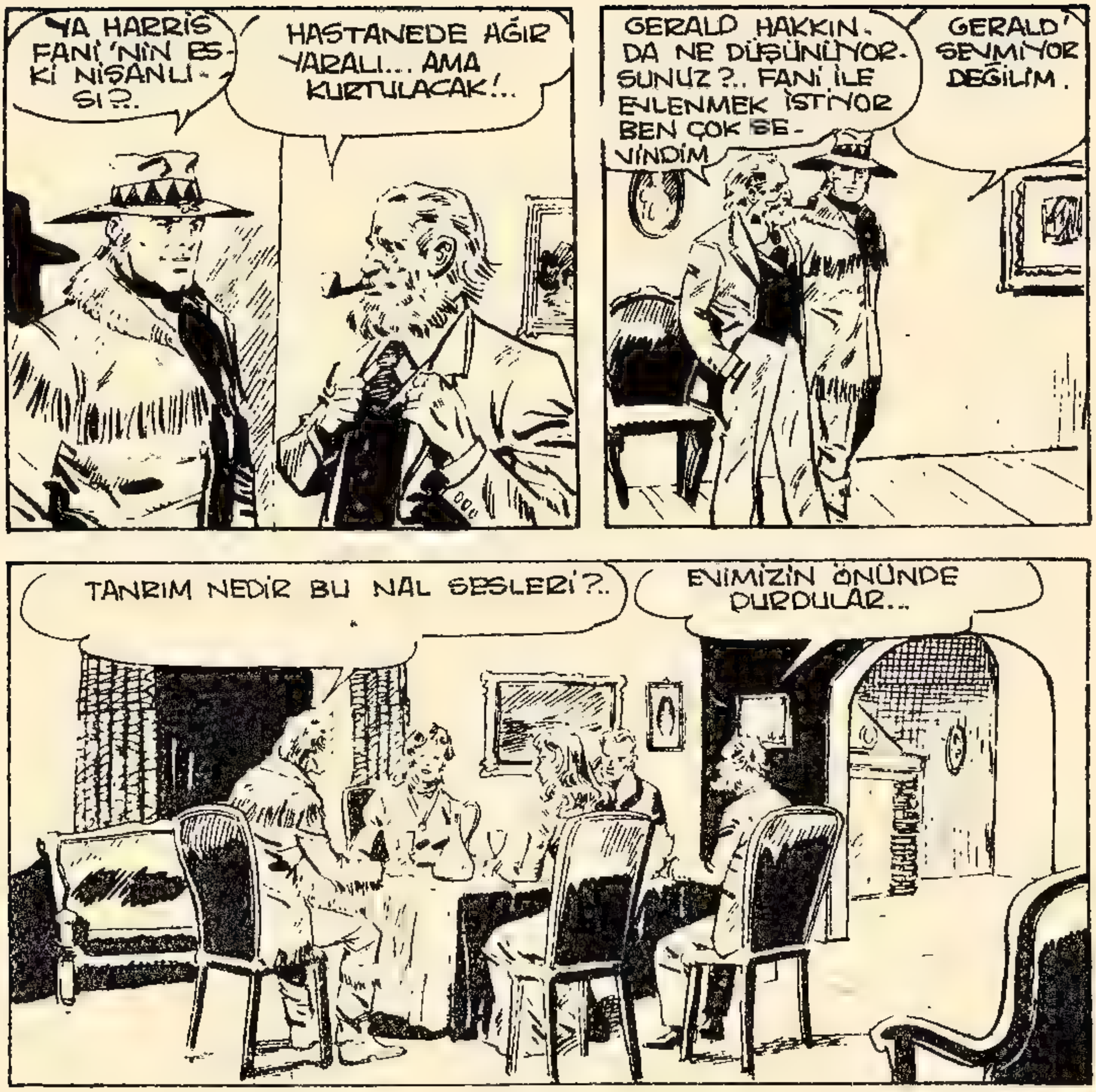
YA HARRİS FANİ'NİN ES-Kİ NİŞANLI-SI?..
HASTANEDE AĞIR YARALI... AMA KURTULACAK!..
GERALD HAKKIN-DA NE DÜŞÜNÜYOR-SUNUZ?.. FANİ İLE EVLENMEK İSTİYOR BEN ÇOK SE-VİNDİM
GERALD'I SEVMİYOR DEĞİLİM.
TANRIM NEDİR BU NAL SESLERİ?..
EVİMİZİN ÖNÜNDE DURDULAR...
O ANDA...
YEMEĞİNİZİ YARIDA KESMEK ZORUNDA KALDIĞIM İÇİN ÖZÜR DİLERİM! PİSTOLERO İLE GERALD'I TEVKİF ETMEYE GELDİM!..

HEY DELİ MİSİN SEN?
BANG! BANG! BANG!
KIPIRDAMA PİSTOLERO! SİZ DE YERİNİZDE KALIN!.. YOKSA BİRİ DAHA ÖLÜR!..
KATİL! TABANCAM YANIMDA OLSANDI!..
SEN DE KAÇMIYOR MUSUN PİSTOLERO!..
HAYIR! SADECE BU KATİLİ YAKALAMAK İSTİYORUM BEN!
BANG!
ISKALADIM!

ÖLMÜŞ!
BU DA!..
NEYSE Kİ BAFİN SADECE YARALI!..
NEDEN GERALD İLE BENİ TEVKİF ETMEK İSTİYORDUNUZ YÜZBAŞI!..
ÇÜNKÜ GERALD'IN BANKAYA KOYMUŞ OLDUĞU PARA ÇALINTIYDI...
OLABİLİR AMA NEDEN BENİ DE SUÇLUYORSUNUZ?..
ÇÜNKÜ GERALD'I BANKA MÜDÜRÜNE TAKDİM EDEN SİSSİNİZ VE.. DÜŞÜNMÜŞTÜM Kİ...
BENİM DE ONUN SUÇ ORTAĞI OLDUĞUMU DÜŞÜNDÜNÜZ... OYSA ONU İLK KEZ DÜN GÖRDÜM...
AMA SON GÖRÜŞÜM OLMAYACAK BU... ŞİMDİ BENİMLE UĞRAŞMAYI BIRAKIRSANIZ ONUN PEŞİNE DÜŞECEĞİM.
18-14

TABİİ! ZATEN SUÇLU OLSAYDINIZ SİZ DE ONUNLA BİRLİKTE KAÇARDINIZ!
TAMAM! GİDİP ÇENGEL'İ BULACAĞIM VE HEMEN PEŞİNE DÜŞECEĞİM!
ADAMLARIM DA ONUN PEŞİNE DÜŞECEKLER...
YAKINDA GÖRÜŞÜRÜZ FANİ! KAROLİN NEREDE?..
ZAVALLICIK! YATAĞINDA AĞLIYOR!
HARRİS BİR HIRSIZDI... GERALD İSE HEM HIRSIZ HEM DE KATİL!..
AYRICA BABASI DA MÜEBBET HAPSE MAHKÛM... KADER ONA YÜKLENİP DURUYOR!..
İYİ ŞANSLAR PİSTOLERO!..
BİRKAÇ DAKİKA SONRA PİSTOLERO KARKAJU'YA VARMIŞTI...
18-15

ŞALONUN ÖNÜNDE
İÇ... İÇMEK... DAHA DAHA İİÇMEK İSTİYORUM... LA... LA... LAY...
UUUUW! UUUWW!..
10. KM'DEN SESİNİZ DUYULUYOR!.. SONUNDA BEYAZ DİŞ'E DE ŞARKI SÖYLEMEYİ ÖĞRETTİN... HAYDİ BAKALIM GİDİYORUZ... BAYRAM BİTTİ...
DAHA SONRA...
VE BAFİN SONUNDA BANA İNANMAK ZORUNDA KALDI...
GERALD! ONU NEREDE BULACAĞIZ PEKİ?!..
KANADA BÜYÜK... İPUCU OLMADAN...
SAMANLIKTA İĞNE ARAMAKTAN BETER! BİRAZ DÜŞÜNELİM!.
GERALD POLİSİN PEŞİNDE... OLDUĞUNU BİLİYOR... O HALDE ÇABUCAK UZAKLARA GİDEBİLMEK İÇİN NE YAPAR Kİ?.
18-16

BANA KALIRSA TRENE BİNECEK...
AYNEN! O ZAMAN DİSTRİNER TREN İSTASYONUNA GİDELİM... BURAYA EN YAKIN OLANI O!..
İNŞALLAH BUNDAN ÖNCE BİR TREN KALKMAMIŞTIR!..
İNŞALLAH!..
TREN AZ ÖNCE KALKTI BAYLAR!..
YOLCULAR ARASINDA BANA BİRAZ BENZEYEN BİR ADAM VAR MIYDI?..
CEVAP VEREMEYECEĞİM ÇÜNKÜ ÇOK KALABALIK VARDI...
YETİŞMEYİ DENEYELİM ÇENGEL!..
18-11

İKİ ARKADAŞ YANILIYORLARDI ÇÜNKÜ GERALD TRENE BİNMEMİŞTİ..
BURADA BİR SÜRE SAKLANMALIYIM!..
SAKLANMAK İÇİN DAHA UYGUN BİR YER OLAMAZ!..
NE APTALIM ... NEDEN PARAMI BANKAYA YATIRDIM SANKİ?..
PİSTOLERO'YU BİR GÜN ELİME GEÇİRİRSEM BİR DAHA BAŞKALARININ İŞİNE BURNUNU SOKMAMASI İÇİN GEBERTECEĞİM!..
HU... HU... HU!..
O SIRADA ORMANIN İÇİNDEKİ KULÜBEDE...
TANRI GÜNAHLARINI AFFETSİN!..
VE KATİLLERİNİ DE KAHRETSİN!
18-78

HANGARIN ÖNÜNDEKİ ADAMI DA AYNI KATİLİN ÖLDÜRDÜĞÜNÜ SANMIYORUM!..
BELKİ ANNEM ONU VURDU VE HERİF ORAYA KADAR SÜRÜNEREK GİTTİ...
BELKİ DE ORAYA ATINI ALMAK İÇİN Gİ-DİYORDU... AMA AT YOKTU Kİ ORADA!..
BELKİ DE HAYVAN SİLAH SESLERİN-DEN ÜR-KÜP KAÇMIŞ-TIR!..
AZ SONRA ...
BİRİSİ İHTİYARLARI GÖMMÜŞ. KADIN OĞUL-LARININ OLDUĞUNU SÖY-LEMİŞTİ... EĞER ONLAR GELDİLERSE İŞ YA-TAR!..
ELLERİNİ KALDIR NE-YAPIYOR-SUN BURA-DA SEN!..
HEY SİNİRLENME! İKİ MEZAR GÖRÜNCE DUA ETMEK İÇİN DURDUM!..
ATIM ÖLDÜĞÜ İÇİN BELKİ BANA YARDIM EDERSİ-NİZ DİYE DÜŞÜNDÜM!..
13-19

BİRAZ SONRA...
İŞTE ONLARI BURADA ÖYLECE BULDUK!..
..ZAVALLILAR!.. NEDEN ÖLDÜRÜLMÜŞ OLABİLİRLER Kİ ?..
BİZİM DE ANLAYAMADIĞIMIZ BU YA... PARALI PULLU İNSANLAR DEĞİLİZ!... ÇALMAYA DEĞECEK HİÇBİR ŞEYİMİZ YOK!
DOĞRU... GENELLİKLE HIRSIZLAR ADAM ÖLDÜRÜRLER!.
GENÇLER ÇOK YORGUNUM!.. BENİ BİRKAÇ GÜN AĞIRLARSANIZ SİZE BUNU FAZLASIYLA ÖDERİM!..
TAMAM! BİZİM İHTİYARLARIN ODASINDA YATARSIN!..
HEM KALABALIK OLMAMIZ DAHA İYİ... ÇÜNKÜ KATİLLER GERİ GELİRSE KENDİMİZİ DAHA İYİ KORURUZ!
18-20

Nİ ÇOCUKLAR ASLINDA... ONLARI ÖLDÜRMEDİĞİME Nİ ETTİM!..
KATİLİN BEN OLDUĞUMU BİR BİLSELER...
O SIRADA, GERALD'IN SUÇ ORTAĞI "BNIK" İN BAŞI DERTTEYDİ...
SİD GİBİ BENİ DE ÖLDÜRMEMESİ İÇİN, ÇAREYİ ONA BİRDAHA YOLUNA ÇIKMAYACAĞIMA YEMİN EDEREK KAÇMAKTA BULDUM!..
İĞRENÇ HERİF.. KORKAK!..
NE YAPSAYDIM YA?.. ONUN SİLAHI VARDI BENİM İSE YOKTU... BELKİ DE DUL KALMAK DAHA HOŞUNA GİDERDİ...
OOF!..
EN AZINDAN 14.000 DOLAR GETİRECEĞİNE GENE ELİ BOŞ GELDİN.
18.21

BEN PILIMI PIRTIMI ALIP ANNE-MİN YANINA DÖNÜYORUM
HAYIR JANET! LÜTFEN!..
O ZAMAN O HAYDUTUN SAK-LANDIĞI KULÜBEYE GİT, ONU ÖLDÜR VE PARAYI AL GEL!..
O HERİF KORKUNÇ BİR NİŞAN-CI... BENİ GÖRÜR GÖRMEZ BEYNİMİ DELER!..
KATİL BENİ TANIMADIĞINA GÖ-RE BEN GİDEYİM ORAYA...
ONU ÖLDÜREMEZSEM BİLE, SAFDISI BIRAKIRIM... ONA ACIYACAK DEĞİLİM YA... BİZİ SOYDU, SID'İ DE ÖL-DÜRDÜ...
ANLAŞILDI MI?. İŞİMİ BİLİRİM BEN!..
DOĞRU...
18-22

AYNI ANDA...
ÇABUK OL ÇENGEL!.. HERİFİN BU TRENDE OLDUĞUNA EMİNİM!..
OLABİLİR AMA, BİZ TRENE NASIL BİNECEĞİZ ?..
SEN BİNEMEZSİN ÇÜNKÜ SADECE BİR ELİN VAR!..
İKİ ATLI PEŞİMİZDEN GELİYORLAR... TREN ŞEFİNE HABER VERELİM!..
BEN SENİN YERİNDE OLSAM BUNU YAPMAYA KALKIŞMAM PİSTOLERO! PARÇALANABİLİRSİN!..
BANA KALIRSA TRENİ SOYMAK İSTEYEN HAYDUTLAR BUNLAR!..
18-23

YAPMASI SÖYLEMESİNDEN DAHA ZOR!..
NE DEMİŞTİM BEN?.. İŞTE BİRİ ATLAMAYA KALKIYOR BİLE!..
SEN MERAK ETME!.. ONU PİŞMAN EDERİM BEN!..
DUR BİRAZ ŞİMDİ GÖRÜRSÜN
BANG
OOOH!
PİSTOLERO!

HA! HA! OLDU!.. TAM İSABET... ŞİMDİ HIZLANIN!..
PİSTOLERO ÖLMEDİN YA...!
UUF! VÜCUDUNDAKİ YARA YETMEZMİŞ GİBİ BİR DE TREN'DEN DÜŞTÜ...
TAM TRENE ATLAYACAĞIM SIRADA!..
ÖLMEDİN DEMEK ?!?
TRENDEN ATEŞ ETTİLER SANA!..
OMUZUM AĞRIYOR!.. OMUZUMDAN VURDULAR BENİ!..

ERTESİ GÜN...
ARKADAŞINIZIN KAÇ TANE NİŞANLISI VAR ACABA?..
NİŞANLI DEĞİL ONLAR SADECE ÇOCUKLUK ARKADAŞLARI...
O ZAMAN ONLARA SÖYLEYİN DE ÇIKSINLAR... HASTAYI YORUYORLAR...
PEKİ DOKTOR NE DEDİ BU SABAH?..
ARKADAŞINIZIN SON DERECE SAĞLAM BİR BÜNYEYE SAHİP OLDUĞUNU
DÜŞTÜĞÜNDE KEMİKLERİ KIRILABİLİRDİ... AYRICA DA MERMİ PEK DERİNE GİRMEMİŞ!..
HAYDİ KIZLAR TOZ OLUN! DOKTOR YORULMAMASI GEREKTİĞİNİ SÖYLEDİ...

ÖĞLEDEN SONRA GENE GELİRİM !..
BEN DE ŞAP...
SANA BİR SÜRÜ ŞEYLER GETİRECEĞİM!
FİYUU !..
NEYSE Kİ YALNIZ KAROLİN FANİ VE CİSEL GELDİLER!..
YA BEYAZ DİŞ ? O NEREDE ?..
KAROLİN'İN YANINDA... RAHİBE BURAYA GİRMESİNİ İSTEMİYOR ONUN!.. HEM BONE'NİN EVİNDE NÖBET TUTMASI DAHA İYİ !..
ÇÜNKÜ GERALD FANİ'YE ÇOK SULANIYORDU... TEKRAR GERİ GELEBİLİR... YÜZBAŞI BAFİN DE GERALD'IN TRENDE OLABİLECEĞİNİ SANIYORDU... BÜTÜN İSTASYONLARA TELGRAF ÇEKTİ !..
AMA BOŞUNA... ADAMIN YERİNDE YELLER ESİYOR... BEN ONUN BULUNACAĞINA DA İNANMIYORUM ARTIK !...
OO!.. DUR BAKALIM DAHA !..
18-27

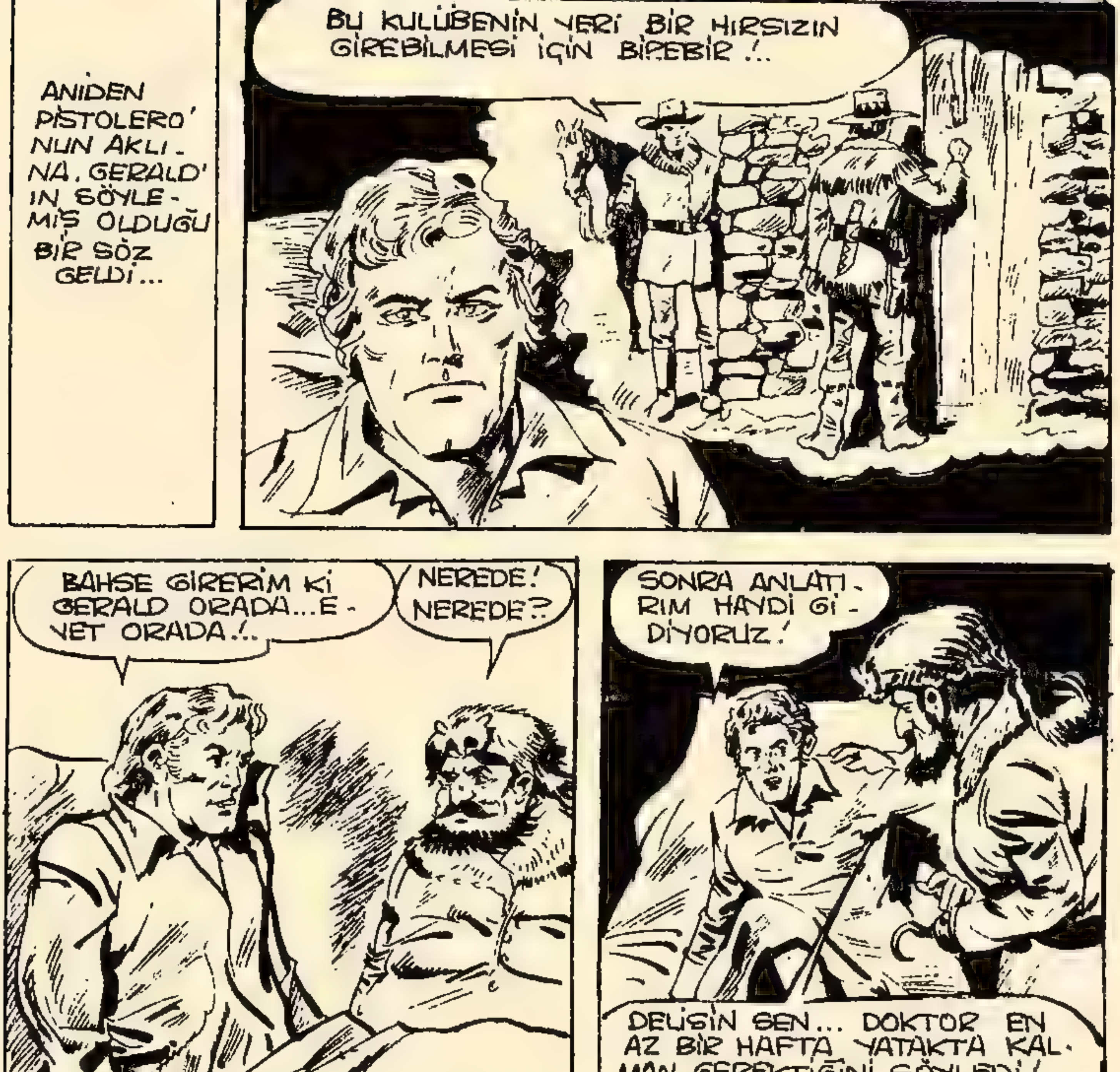
ANIDEN PİSTOLERO'NUN AKLINA, GERALD'IN SÖYLEMİŞ OLDUĞU BİR SÖZ GELDİ...
BU KULÜBENİN YERİ BİR HIRSIZIN GİREBİLMESİ İÇİN BİREBİR!..
BAHSE GİRERİM Kİ GERALD ORADA...EVET ORADA!..
NEREDE! NEREDE?
SONRA ANLATIRIM HAYDİ GİDİYORUZ!
DELİSİN SEN... DOKTOR EN AZ BİR HAFTA YATAKTA KALMAN GEREKTİĞİNİ SÖYLEDİ!..
DOKTOR YATAĞA O KADAR BAYILIYORSA KENDİ GİRSİN! ÇABUK GİYSİLERİMİ VER BANA!..
TAMAM TAMAM!..
PEKİ!..
KENDİNİ NASIL HİSSEDİYORSUN!
BİRAZ BAŞIM DÖNÜYOR, AMA AÇIK HAVADA GEÇER!..
13-28

O SIRADA "BNIK" İLE KARISI DA AYNI YERE DOĞRU YAKLAŞIYORLARDI...
YÜZÜĞÜNÜ ÇIKARSAN Mİ OLUR! GERALD EVLİ OLDUĞUMU BİLİYOR! KUŞKULANABİLİR!..
FENA FİKİR DEĞİL! BENİ BEKAR SANIP EVLENME TEKLİF EDEBİLİR!..43.000 DOLAR SAHİBİ ADAMA DA HAYIR DEMEK BAYAĞI ZOR!
NE? NE DEDİN?!?
HİÇ ŞAKA EDİYORUM!.. HA! HA! HA!..
TAMAM BURADA DURALIM! KULÜBENİN YERİ YÜKSEKTE BİZİ UZAKTAN GÖREBİLİR!..
BEN BURADA KALACAĞIM. AMA HER AKŞAM KULÜBEYİ GÖRECEK BİR YERE SAKLANIP BEKLEYECEĞİM. EĞER CAMIN ÖNÜNDE BİR LAMBA YAKARSAN, BU BAŞARDIN DEMEKTİR... TAMAM MI?
18-29

SILAHLARINI ALIP ETKİSİZ HALE GETİRE-CEKSİN!..
BUNDAN HİÇ KUŞ-KUN OLMASIN! O HERİFİ ELE GE-ÇİRİP PARALARI ALACAĞIZ!..
DİKKATLİ OL SEVGİLİM!.. GERÇEK BİR ŞEYTAN O!..
SEN HİÇ MERAK ETME!..
ÜSTÜMÜ BİRAZ KİRLETİP, SAÇI-MI BAŞIMI DA DAĞITAYIM DURU-MUM ANLATACAĞIM MASALA UYSUN!..
BİRİSİ GELİYOR!..
KİM O?.. TANIYOR MU-SUN ONU?
HAYIR AMA, MERAK EDİLECEK BİRŞEY YOK SADE-CE BİR KA-DIN!
18-30

IMDAT! YARDIM EDİN BANA!.. DAYANAMIYORUM ARTIK!
GELİN BAYAN İÇERİ GELİN! BURADA EMNİYETTESİNİZ!
ŞUNU İÇİN İYİ GELİR!..
EVET! BAŞINIZA GELEN NEDİR?..
BABAMLA BERABER KARKAJU'YA GİDİYORDUK... İKİ HAYDUT YOLUMUZU KESTİLER! BABAM BİZİ SAVUNMAK İSTEDİ, AMA ONU ÖLDÜRDÜLER!..
SİLAH SESLERİ DUYDUK AMA... AVA ÇIKMIŞ OLAN KARDEŞİM MARVIN'DİR DEDİK!..
BABANIZ ÖLDÜRÜLDÜ! YA SİZ!?!
BEN KAÇMAYI BAŞARDIM!.. ÇÜNKÜ HAYDUTLARIN ASIL İSTEDİĞİ BABAMIN PARA ÇANTASIYDI!

SELAM! AV İYİ...!?! KİM BU GÜZEL KADIN ?..
BAYAN HASTİNG!.. JANİN HASTİNG!..
PEKİ KAÇ EL ATEŞ ETTİLER O İKİ HAYDUT!..
İKİ EL. HER BİRİ BABAMA BİRER KURŞUN SIKTILAR!
YA SEN KAÇ EL ATEŞ ETTİN MARVİN ?..
ARKA ARKAYA ÜÇ EL!.. İKİ TAVŞAN VURMAK İÇİN
EVET! BİZ DE ZATEN ÜÇ EL ATEŞ EDİLDİĞİNİ DUYDUK... ORTADA BİR GARİPLİK VAR BAYAN JANET!..
O... OOOH... KENDİMİ İYİ HİSSETMİYORUM!..

BAYILDI!..
HIMM!.. KADINLAR SORULAN SORUYA CEVAP VERMEK İSTEMEYİNCE HEP BAYILIRLAR!
KIZ!..
ARAYIN BAKALIM ÜZERİNİ!.. SİLAHI VAR MI?..
NE?.. BİR KADININ ÜZERİNİ ARAMAK MI?..
HAYIR OLMAZ!
BEN YAPARIM! BIRAKIN!..
SİLAHI YOK! GÖTÜRÜP YUKARI YATIRIN!..
HERKESTEN ŞÜPHELENİYORSUN SEN! KİMDEN KORKUYORSUN Kİ?
YETİM BİR KIZDAN ŞÜPHELENMEYE UTANMIYOR MUSUN?..
18-33

UUF. AMMA DA GÜZEL KIZ HA?..
HOŞUNA GIDIYOR DEĞİL Mİ?..
ONUNLA EVLEN İSTERSEN HİÇ FENA OLMAZ, BULAŞIĞI ÇAMAŞIRI YIKAR YEMEK YAPAR!..
ÇOK APTAL BU İKİ OĞLAN!.. AMA KAFALARI BAZI ŞEYLERE İYİ İŞLİYOR!..
GERALD'IN YALNIZ OLMADIĞINI BİZİM BRIK'A HABER VERMELİYİM!..
ERTESİ SABAH...
BIRAZ AÇIK HAVADA GEZINIRSEM DAHA İYİ OLACAĞIM GALİBA
18-34

SELAM! KIZ NEREDE ? YATAĞINDA YOK!..
ŞİMDİ ÇIKTI FISTIK GİBİ KIZ.. HO... HO... HO!..
HIMM!.. HOŞUMA GİTMEDİ BU!.. DÜN YALAN SÖYLEDİ! NERE-YE GİTTİĞİNİ BİLMEK İSTİ-YORUM!..
BÜTÜN İSTEDİĞİN BUYSA!..
DÜNYA'NIN ÖBÜR UCUNA KADAR TAKİBEDERİM ONU!
SEVGİLİM!
GERALD YALNIZ DEĞİL! YANINDA İKİ KİŞİ VAR!
VAY CANINA! NE YAPACAĞIZ ŞİMDİ?

OOO!.. YALAN SÖYLEMİŞ BİZE GERÇEKTEN!.. HEMEN GERALD'İLE SİLAS'A HABER VEREYİM!..
BİR ADAMLA KONUŞUYORDU... NELER ANLATTIĞINI DUYMADIM... ADAM ONU İKİ ATLA ORADA BEKLİYORDU!..
NASIL BİR ADAM? GENÇ Mİ, YAŞLI MI?..
YİRMİBEŞ YAŞLARINDA VAR VE BIYIKLI!.. KALIN SİYAH BIYIKLARI VAR!..
"BIYIK"!.. O OLDUĞUNDAN EMİNİM!..
SELÂM DOSTLARIM! DIŞARISI ÖYLE SOĞUK Kİ?..
GELİN DE ISININ BİRAZ!.. YOKSA HASTA OLURSUNUZ!..
18-36

GEL BAKALIM! YAKLAŞ DA BİZE GERÇEĞİ SÖYLE BAKALIM!..
HAYIR HAYIR SAÇLARIM!.. SAÇLARIMI YAKIYORSUNUZ!
SENİ KIZARTACAĞIM!.. KONUŞ! O BUDALA BIYIKLININ KARISISIN DEĞİL Mİ?..
HAAYIIIIIRRR!.. E...EEVEETT!.. BIRAKIN BENİ!..
AAAHHHHHHH!
DURUN! DURUN, LÜTFEN!..
ALÇAK SERSERİ, YÜZÜNÜ YAKTIN ONUN!..
18-37

SANA GÖSTERİRİM BEN SÜMÜKLÜ !..
AAAH !.. İMDAATT! MARVİN!
ALÇAK! ÖLMEYİ HAKETTİN!
SAHİ Mİ SERSEM ?..
KAHRAMANLIK ETMEK İSTİYORSAN ÖNCE HIZLI SİLAH ÇEKMEYİ ÖĞREN!..
BANG! BANG!
KATİL KARDEŞİMİ ÖLDÜRDÜN !..
ŞİMDİ DE SENİN KIÇINI ISITACAĞIM!
AAHHHH!
18-38

ACIDAN BÖĞÜREN ZAVALLI KENDİNİ EVDEN DIŞARI ATMAK İSTEDİ AMA ...
İNSANLARIN ACI ÇEKMESİNE DAYANAMAM!..
UUUAAAAAHHH!..
BANG! BANG!
SİLAH SESLERİ!.. JANET TEHLİKEDE OLABİLİR!..
BİR SÜRE BURASI BAYAĞI HAREKETLENDİ... KADIN ŞİMDİ KONUŞUR ARTIK!..
NEREDE KOCAN?..
SÖYLEMEYECEĞİM! İSTERSEN ÖLDÜR BENİ!.. BU YÜZLE YAŞASAM NE OLACAK Kİ?..
O KADAR DA BÜYÜTME!.. BİR PERUK BİRAZ DA BOYAYLA, GECE İDARE EDERSİN!.. HA-HA! HA!..
18-39

HIMM! ACELEYE LÜZUM YOK! BIYIK ETRAFTA BİR YERDE GİZLENMİŞ OLMALI!..
GÖRÜNÜRDE KİMSELER YOK!.. ATIMA VARABİLİRSEM, GERİSİ KOLAY!..
SELAM BOYNUZLU!.. BÜTÜN AİLENİ TEMİZLEDİĞİME GÖRE ARTIK BİRAZ CANIN SIKILACAK!
BIYIK ORMANDA SAKLANMIŞ OLMALI!..
İŞTE GÖRÜNDÜ...
18-40

UUUHHH !...
MERMI HARCAMANIN GEREĞİ YOK! BU MESAFEDEN ONUN TÜFE - ĞİYLE BAŞA ÇIKAMAM.!..
BANG! BANG!
ZIP
O SIRADA...
MÜTHİŞ CANIM YANIYOR AMA, BUNU ONA ÖDETECEĞİM DAYANMALIYIM!
ATEŞİ KESTİ... HERHALDE TÜFEĞİNİ DOLDURUYOR... KULÜBEYE GİDİP MARVİN'İN TÜFEĞİNİ ALAYIM. TAM SIRASI ŞİMDİ...
FİYUUU!.. GENE BAŞLADI... AMMA DA KÖTÜ ATEŞ EDİYOR HA! NASIL BÖYLE BİR ACEMİYLE İŞ YAPMIŞIM BİLMİYORUM
ZIP
ZIP
ZIP
18-41

ACISINI BÜYÜK BİR İRADEYLE YENEN JANET KAPIYA DOĞRU YÖNELDİ...
O SIRADA...
TOHF!
HA! HA!.. BAYAĞI DA ŞANSIM VARMIŞ!
İYİ DİNLE BENİ BIYIK! PARA BENDE DEĞİL AMA. KARIN YANIMDA! ONU CANLI GÖRMEK İSTİYORSAN ELLERİNİ KALDIR VE GEL!
SANA İNANMIYORUM YALANCI! KARIMI BIRAK GELSİN! O ZAMAN ALIR ONU GİDERİM BURADAN!..
KALK BAKALIM EKSİK ETEK! KOCAN SENİ İSTİYOR!...
19-42

O SIRADA PİSTOLERO VE ÇENGEL KARKAJU'DA SALON'DAYDILAR...
BAFİN'İN BİZİ BULABİLMESİ İÇİN EVİN BİR PLANINI YAPACAĞIM!..
BUNU, GÖRÜR GÖRMEZ YÜZBAŞI BAFİN'E VERECEKSİN! OLDU MU?..
TAMAM!..
BU HERİF PİSTOLERO DEĞİL Mİ?.. VER BAKAYIM ŞU KAĞIDI HELE!..
AMA ... ŞEY...
VER DEDİM!.. UNUTMA Kİ KÜRKÇÜLER BİRLİĞİNİN KİRACISISIN BURADA! SENDEN MEMNUN KALMADIĞIMIZ TAKTİRDE BURADAN ATILIRSIN!..
HA! HA!.. AMAN NE NAZİKANE BİR RANDEVU.. BİZİMKİLER TAM TEKMİL ORADA OLSUNLARDA ŞU PİSTOLERO'YU BİRAZ EĞLENDİRSİNLER!
18-43

BİRAZ SONRA...
GERALD'İN ORADA OLDUĞUNU NE BİLİYORSUN ?..
AVCILIK SEZGİM BANA ONUN ORADA OLDUĞUNU SÖYLÜYOR!..
YANILMIŞSAM! BİR FIÇI BİRASINA BAHSE GİRELİM!..
ŞLURP!.., BİR FIÇI!..
O SIRADA GERALD KIZIN SİLAHLI OLDUĞUNDAN ŞÜPHE BİLE ETMEDEN ONU KENDİNE DOĞRU SERTÇE ÇEKTİ...
ALLAH KAHR...
GEBER PİS KÖPEK!
BANG! BANG!
VURDUN BENİ ŞEYTAN!..
CANINI KURTARMAK İSTİYORSAN...
KIPIRDAMA KATİL!..
18-44

BENDEN DAHA BETER OLACAK-SIN!..
HA... HAYIR !..
AAAAHHHH!
NE... NE OLUYOR ORA-DA?..
SE... SEVGİLİM... NE OLDU SANA?
BİLMİYORUM... KORKUNÇ BİR YARATIĞIM ARTIK!
AMA BENİ YANINDA GÖTÜR-MEYE MECBUR DEĞİLSİN!..
SEN BENİM KARIMSIN!.. NE OLURSAN OL!..
NEREDE O PİS KÖPEK? GİDİP ONUN.
KÖR OLDUM! KÖR OLDUUMM!..
BIRAK ONU!.. GEREKEN CEZAYI BEN VERDİM ONA!..
HEPİMİZ CE-ZAMIZI BUL-DUK!.. BUN-DAN SONRA BAMBAŞKA BİR HAYAT YAŞAYACAĞIZ... SEVGİLİM UMA-RIM MUTLU OLURUZ!.
18-45

DURMA ÖLDÜR BENİ !.. ACIYA DAYANAMADIĞIM GİBİ GÖZLERİM DE KÖR OLDU !.. ÖLDÜR BENİ NE OLUR !..
NE OLUYOR ?.. O DA NE ?..
PİSTOLERO !.. BASKINA UĞRADIK !..
KÜRKÇÜLER BİRLİĞİNİN ADAMLARI... YAKLAŞTIRMAMALIYIZ ONLARI !..
KÖPEKTEKİ PİRELER KADAR KALABALIKLAR !..
13-47

ATEEŞ!
OH!
AAAH!
YANDIM!
SİPER ALALIM ÇOCUKLAR. YOKSA HEPİMİZİ ÖLDÜRE-CEKLER!..
BİRİNİZDE BİRAZ BENZİN VAR MI?..
TAMAM! ŞUNU BENZİNE BATIR-DIK MI ÇIRA GİBİ TUTUŞTURUR KULÜBEYİ. ŞİMDİ GİT VE BUNU EVİN DA-MINA ATMA-NIN YOLUNU BUL!
18-48

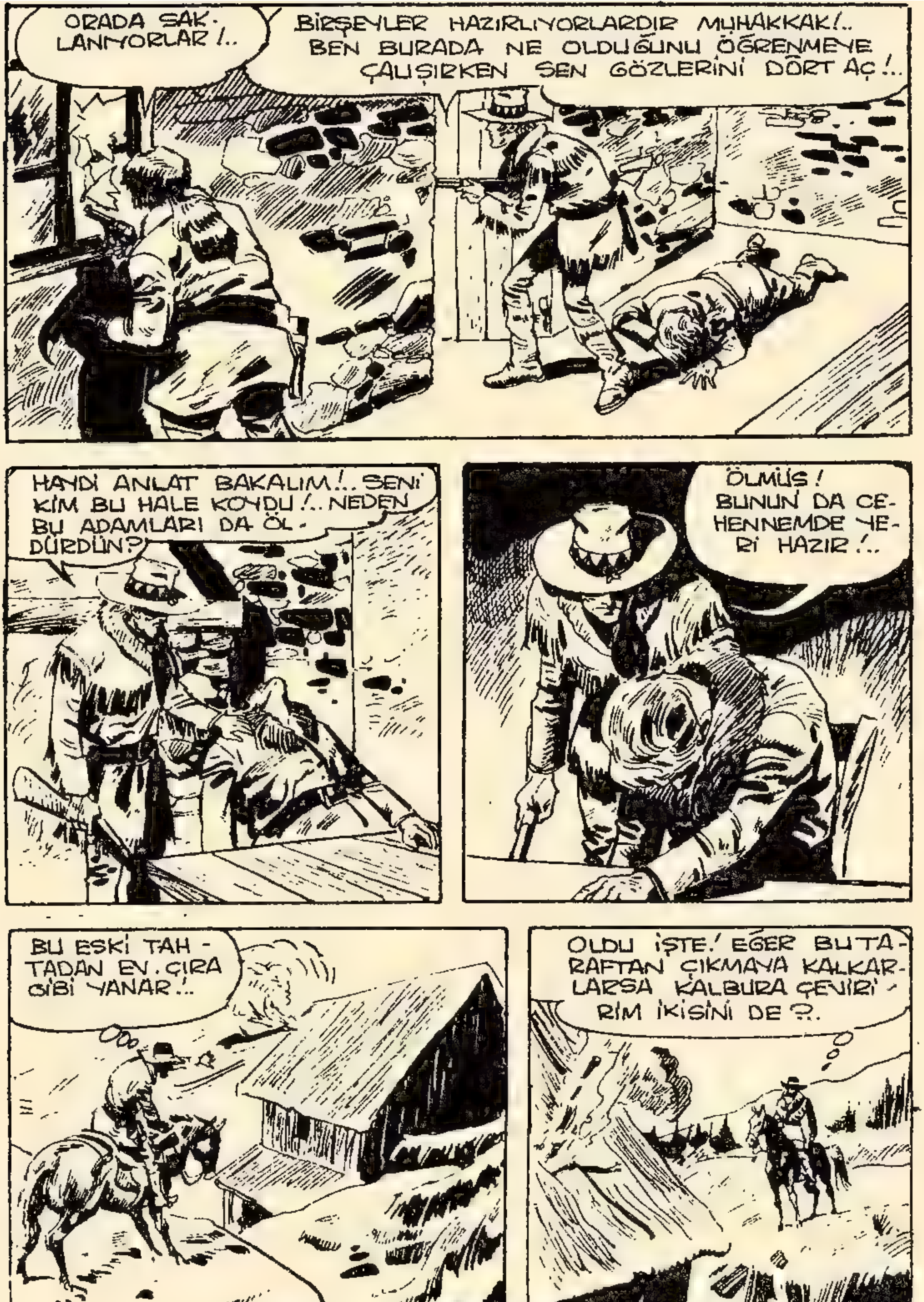
ORADA SAKLANIYORLAR!..
BİRŞEYLER HAZIRLIYORLARDIR MUHAKKAK!.. BEN BURADA NE OLDUĞUNU ÖĞRENMEYE ÇALIŞIRKEN SEN GÖZLERİNİ DÖRT AÇ!..
HAYDİ ANLAT BAKALIM!.. SENİ KİM BU HALE KOYDU!.. NEDEN BU ADAMLARI DA ÖLDÜRDÜN?
ÖLMÜŞ! BUNUN DA CEHENNEMDE YERİ HAZIR!..
BU ESKİ TAHTADAN EV, ÇIRA GİBİ YANAR!..
OLDU İŞTE! EĞER BU TARAFTAN ÇIKMAYA KALKARLARSA KALBURA ÇEVİRİRİM İKİSİNİ DE?..
18-49

BACADAN DUMAN ÇIKTIĞINA GÖRE...
GERALD ORADAYSA BİZİ TAVŞAN GİBİ VURUR!..
DOĞRU BEN İLERLEYECEĞİM SEN BENİ KORU!..
ASLINDA HİÇ DE KORKMUYOR DEĞİLİM YA NEYSE...
PISTOLERO'YU FECİ BİR SÜRPRİZ BEKLİYORDU...
VAY CANINA!.. GEÇTİĞİN HER YERDE CESETLER BIRAKTIN ALÇAK!.. KALK AYAĞA ŞİMDİ HESAP VERME GÜNÜ GELDİ!..
18-46

NE ?..
GİBİ BİR HALLERİ VAR!
HEEY! TAMAM ŞİMDİ ANLAŞILDI! ÇATIYI ATEŞE VERMİŞLER!..
SONUNDA BURADAN ÇIK-MAK ZORUNDA KALACAĞIZ VE O ZAMAN DA... EL-VEDA DÜNYA!..
VVOOOOUUU
BOĞULUYORUM! ÇIKALIM DIŞARI!
EVET! ONLAR DA BİZİ ÇIKAR ÇIKMAZ DELİK DE-ŞİK EDECEKLER!.. İŞTE BÖYLE CEN. GEL'CİĞİM
BU KEZ BİZ DE ÖBÜR TA-RAFI BOYLUYORUZ GALİBA!..
BENİM KORK-TUĞUM FALAN YOK... TEK BİLMEK İSTEDİĞİM ORADA DA BİRA OLUP OLMADIĞI...

O SIRADA BİR MUCİZE OLDU...
HÜÜÜCUUUUUUMMM!
TA-RI-TA TA-RI-TA TA-..
POLİSLER KAÇIN ÇABUK!
TAM SIRASIYDI!.. İYİ ADAMMIŞ ŞU BARİN!
KOŞ! EV ÇÖKMEK Ü-ZERE!
KRRAAŞŞ!
18-51

GERALD NEREDE ?..
ŞU ENKAZIN ALTINDA... SON İKİ KURBANI İLE YATIYOR!..
GEREKEN CEZAYI BULDU... HEM DE EN AĞIRINDAN!
SAĞOL BAFİN! HAYATIMIZI KURTARDIN.
YOK CANIM!.. BEN GÖREVİMİ YAPTIM!..
HA! HA! ARTIK BU KADAR ŞEYDEN SONRA DOST OLURUZ HER HALDE...
HARRİS İYİLEŞTİ Mİ ?..
ÖYLE SANILIR!.. BAŞINDAKİ YARA DIŞINDA BİRŞEYİ KALMADI...
İÇERİ TIKTINIZ MI ONU ?..
19-52

HAYIR!.. ÇÜNKÜ FANI ŞİKAYETÇİ OLMADIĞINI SÖYLEDİ!..
ZAVALLI KIZ!.. KİMBİLİR HALA SEVİYOR. DUR O SERSERİYİ!..
KİMBİLİR!..
KADINLAR MALIN NİSİNDEN ANLAMIYORLAR!..
ERTESİ SABAH BONE'LERDE...
BUNU KUTLAYACAĞIZ. GERÇEK BİR ZİYAFET OLACAK BU!..
ZIIIRRRN!..
KAPI ÇALIYOR! HANDİİİ!.. YOKSA HERŞEY YENİDEN Mİ BAŞLAYACAK?..

ROD GEL-
DİĞİNE
SEVİNDİM!
BENİM İÇİN DE BİRŞEY-
LER VAR MI ?..
TABİ ROD !
NE DEMEK !
HAYDİ GİR VE
OTUR !..
ŞEY YANIMDA BİRİSİ DAHA
VAR !..
KİM O ?..
HARRİS !
HAYIR !
HAYIR !..
KIZIM, YAVRUM
FANİ !.. ONU GER-
ÇEKTEN SEVDİĞİNE
EMİN MİSİN ?..
İSTE
HARRİS !
Mİ AKŞAM-
LAR !..
18-54

HASAL

YAYINLARI

Sahibi TEVFİK YENER

Sorumlu Yazı İşleri Müdürü :

Cengiz ALPMAN

Adres:

Nuruosmaniye Cad. 3/2

Cağaloğlu — İstanbul Tel : 26 71 29

Baskı : MİLSAN BASIN AŞ

2. 11. 1981

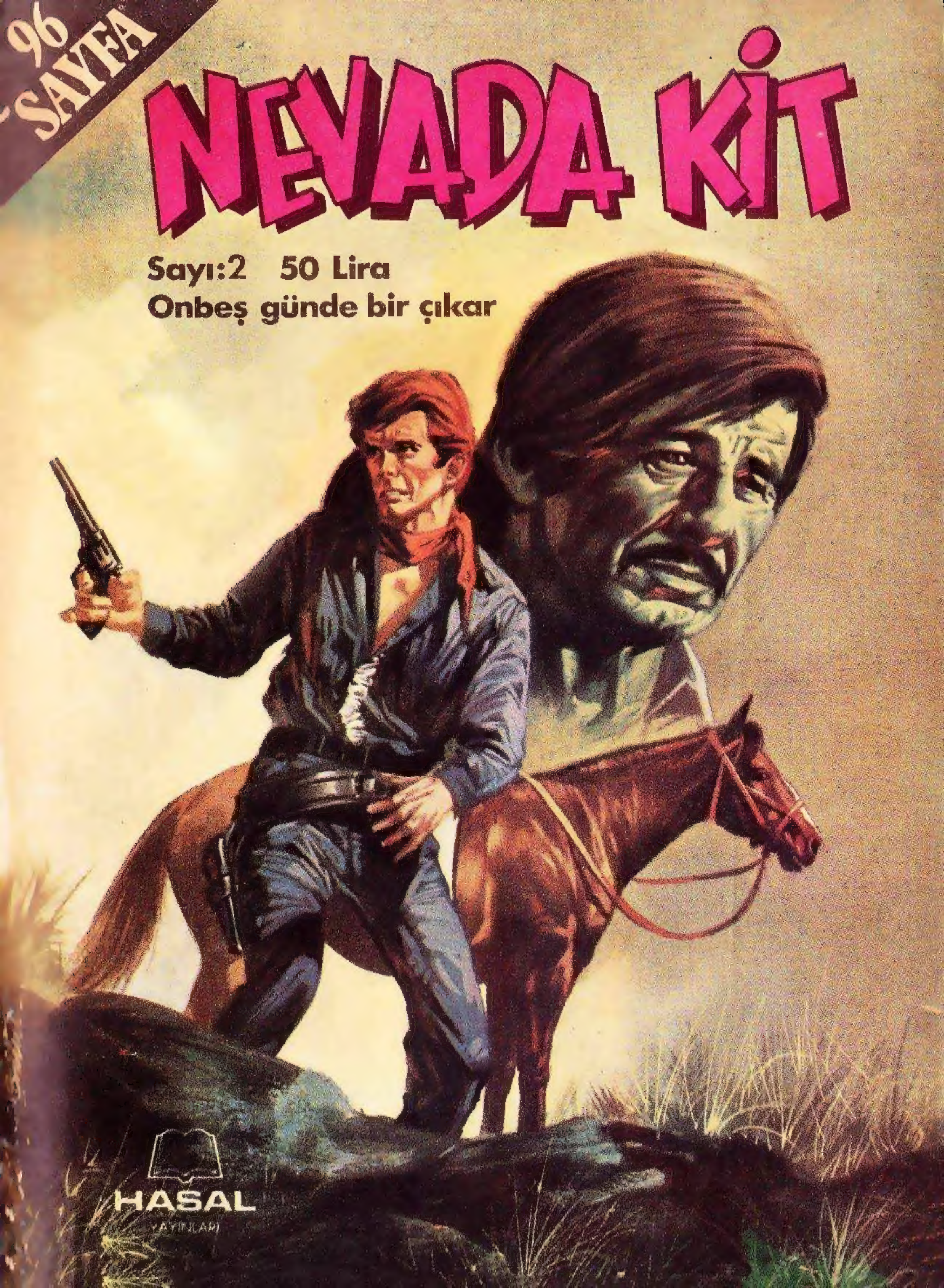
96 SAYFA
NEVADA KİT
Sayı:2 50 Lira
Onbeş günde bir çıkar
HASAL
YAYINLARI

HASAL
sunar:

Dünyanın en güzel resimli romanları

HER AYIN 1'inde ve 15'inde ÇIKAR

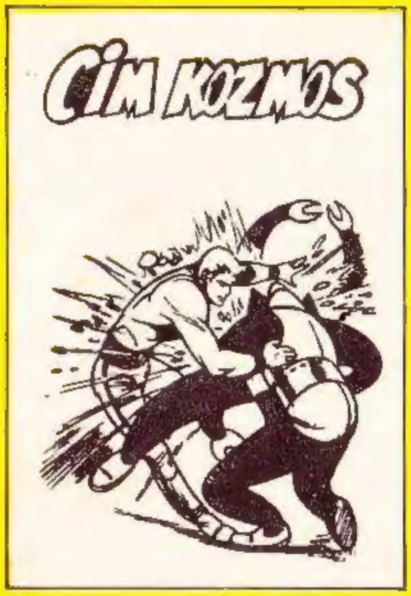

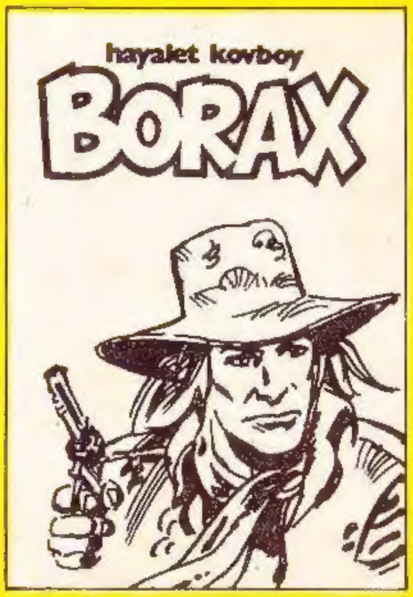

100 SAYFA

BÜTÜN
BAYİLERDE